JSC
Judicial
Service
Commission

އަހަރީ ރިޕޯޓް

2021

ފިހުރިސްތު

04 ތަޢާރަފް

05 ލަނޑުދަނޑި
އަމާޒު

06 ކޯލިޝަންގެ ރައީސްގެ ބަސް

08 ކޯލިޝަންގެ މެންބަރުން

10 ފަނޑިޔާރުންގެ ވަޒީފާއާގުޅޭ
ތަފާސް ހިސާބު

18 ފަނޑިޔާރުންގެ ވަޒީފާއާގުޅޭގޮތުން ކުރި މަސައްކަތް

22 ޖުޑީޝަލް އެޑްމިނިސްޓްރޭޝަން ކޮމިޓީ

24 2021 ވަނަ އަހަރު ކޮމިޝަނުން ބެލި ޝަކުވާތައް

30 ގަވާއިދުތަކާއި އުސޫލުތައް

31 ރައްޔިތުންގެ މަޖިލީހަށް ފޮނުވާފައިވާ ލަފާއާއި ހިއްސާ ކުރެވުނު މަޢުލޫމާތު

32 ކޮމިޝަނުގެ ބައްދަލުވުންތައް

36 ކޮމިޝަނުގެ އިދާރީ ހިންގުން

40 ކޮމިޝަނުގެ އިދާރާ

42 ކޮންސަލްޓެންސީ މަސައްކަތްތައް

44 2021 ވަނަ އަހަރު ކޮމިޝަނުގެ މަސައްކަތްތަކާ ގުޅޭގޮތުން އެކިއެކި ފަރާތްތަކާއި ބޭއްވި މުހިންމު ބައްދަލުވުންތައް

48 2021 ވަނަ އަހަރު ކޮމިޝަނުގެ ފަރާތުން ބައިވެރިވި ތަމްރީން ޕްރޮގްރާމްތައް/ މަޢުލޫމާތު ސެޝަންސްތައް/ ވޯކްޝޮޕްތައް

50 2021 ވަނަ އަހަރު ކޮމިޝަނުގެ އަހަރީ ދުވަސް ފާހަގަކުރުން

52 2021 ވަނަ އަހަރުގެ ކޮމިޝަނުގެ ބަޖެޓް

53 ކޮމިޝަނަށް ކުރިމަތިވި ގޮންޖެހުންތައް

54 2022 ވަނަ އަހަރު ކުރުމަށް ކޮމިޝަނުން ރާވާފައިވާ ކަންތައްތައް

55 ރިޕޯޓް ނިންމުން

بسم الله الرحمن الرحيم

ތަޢާރަފު

މި ރިޕޯޓަކީ 2021 ވަނަ އަހަރު ޖުޑީޝަލް ސަރވިސް ކޮމިޝަން ހިންގައި ދިޔަގޮތުގެ މަޢުލޫމާތު އެކުލަވާލާފައިވާ ކޮމިޝަނުގެ 2021 ވަނަ އަހަރުގެ އަހަރީ ރިޕޯޓެވެ. މި ރިޕޯޓުގައި މައިގަނޑު ގޮތެއްގައި ބަޔާންކޮށްފައި ވާނީ 2021 ވަނަ އަހަރު ކޮމިޝަނުން ކުރެއްވި މުހިންމު މަސައްކަތްތަކާއި، ލިބުނު ކާމިޔާބީތަކާއި، ކޮމިޝަނުގެ މަސައްކަތް ހިންގުމުގައި ކުރިމަތިވި ގޮންޖެހުންތަކާއި އަދި ކޮމިޝަނުގެ ކުރިމަގަށް ރާވާ ކަންތައްތަކުގެ މަޢުލޫމާތެވެ. އެގޮތުން މިރިޕޯޓް ބިނާކޮށްފައި ވާނީ ޤާނޫނުއަސާސީގެ 159 ވަނަ މާއްދާ އާއި ޤާނޫނު ނަންބަރު 10/2008 (ޖުޑީޝަލް ސަރވިސް ކޮމިޝަނުގެ ޤާނޫނު) ގެ 21 ވަނަ މާއްދާގެ ދަށުން ޖުޑީޝަލް ސަރވިސް ކޮމިޝަނުގެ މަސްއޫލިއްޔަތުތަކާއި ޒިންމާތައް ކަމުގައި ކަނޑައަޅާފައިވާ ކަންތައްތަކާއި އަދި އެހެނިހެން ޤާނޫނުތަކުން ކޮމިޝަނުގެ މައްޗަށް ލާޒިމުކޮށްފައިވާ ކަންތައްތަކުގެ މަޢުލޫމާތެވެ.

ފަސޭހަސިޔި

އިންސާފު ކަރަމަދުކާރުތަކާ، އިމުބާރުހިފާ ޖަވާބުދާރީވާ މިސްނުން ފަހި، ފަސޭހާރުގެއެއް

އަމާޒު

ފަސޭހާރުން ގެއްލުން ޤާބިލުކަމަށް ބަރުސާކުރާ، ޤާބިލުކަން

ކުރިއަރުވާ ފަސޭހާރު ގެއްލުކަން ދަތިންކުރުން:

ފަސޭހާރުގެއަށް، އެންގި މަތީ ދަރަޖާގައި ސުލޫކީ މިންގަނޑާއި

ނަޒާހަތްތެރިކަން ނެގެހެއްޓުން:

ފަސޭހާރުގެ މަސައްކަތުގެ ނަތީޖާ ބަލައިއަރުވާ ހަރުދަނާ

ނިޒާމެއް އުފައްދައިދިނުން:

ފަރުވާތަކު ރައްކާތެރި، ރަނގަޅު ޚިދުމަތްތަކެއް ފުރުޞަތު، ފޯރުކޮށްދޭ

ބާރު ކުރިއަރުވުމުގައި ބައިވެރިވުން:

ކޮމިޝަނުގެ ރައީސްގެ ބަސް

الحمد لله رب العالمين والصلاة والسلام على أشرف الأنبياء والمرسلين وعلى آله وصحبه أجمعين!

ޖުޑީޝަލް ސަރވިސް ކޮމިޝަނަކީ ދިވެހިރާއްޖޭގެ ޖުމްހޫރިއްޔާގެ ޤާނޫނުއަސާސީންނާއި، ޖުޑީޝަލް ސަރވިސް ކޮމިޝަނުގެ ޤާނޫނުން ބާރުލިބިގެން އުފެދިފައިވާ މިނިވަން މުސްތަޤިއްލު މުއައްސަސާއެކެވެ. މި ކޮމިޝަނުގެ 2021 ވަނަ އަހަރުގެ އަހަރީ ރިޕޯޓް ހުށަހަޅައި ދިނުމުގެ އުފާވެރިކަން ކޮމިޝަނަށް ނަސީބުކޮށްދެއްވި ވެރި الله ސުބުޙާނަހޫ ވަތަޢާލާއަށް ޙަމްދާއި ޝުކުރު ދަންނަވަމެވެ.

ދިވެހިރާއްޖޭގެ ޖުމްހޫރިއްޔާގެ ޤާނޫނުއަސާސީންނާއި، ޖުޑީޝަލް ސަރވިސް ކޮމިޝަނުގެ ޤާނޫނުންނާއި، ދިވެހިރާއްޖޭގެ ޝަރީޢަތްތަކުގެ ޤާނޫނުންނާއި އަދި ދިވެހިރާއްޖޭގެ ޤާޟީންނާބެހޭ ޤާނޫނުން މި ކޮމިޝަނަށް ޙަވާލުކޮށްފައިވާ ޒިންމާތަކާއި މަސްއޫލިއްޔަތުތަކާއި އެންމެ ފުރިހަމަގޮތުގައި އަދާކުރުމާއި ދިވެހިރާއްޖޭގެ ޖުޑީޝަރީ ތަރައްޤީކޮށް އިސްލާޙު ކުރުމަށް 2021 ވަނަ އަހަރު ގިނަގުނަ މަސައްކަތްތަކެއް ހިންގައި ތަރައްޤީ ކުރެވުނެވެ. 2021 ވަނަ އަހަރަކީ މިކޮމިޝަނުގެ އަމާޒާ ޙާސިލުކުރުމަށް ސްޓްރެޓެޖިކް ޕްލޭނެއް އެކުލަވާލައިގެން ތަންފީޒު ކުރި އަހަރެވެ. ކޮމިޝަން އަދި ޖުޑީޝަރީ ކުރަން މިއުޅޭ ދަތުރުގެ މަސައްކަތް ހުއްޓި ކަމެއް ބަދަލުކުރުމުގެ ދަތުރު ފެށި އަހަރެވެ. އެގޮތުން، «އިންސާފު ކަނޑައަޅުއްވާ، އިތުބާރުހިފޭ ޖަވާބުދާރީވާ ވިސްނުން ފުޅާ، ފަނޑިޔާރުކަމެއް» ބައްޓަންކުރުން ކަނޑައަޅައިގެން މިކޮމިޝަނުން ދަތުރު ފެށީމެވެ.

ދުނިޔެއަށް ކުރިމަތިވި ކޮވިޑް-19 އާލަމީ ވަބާއަކީ، މިއަދު ކޮމިޝަނަށް ކުރިމަތިވެފައިވާ ގޮންޖެހުމެއް ނޫނެވެ. 2020 ވަނަ އަހަރު ކޮމިޝަނަށް ގެނެވުނު އުނދަގޫ ތަރައްޤީއާއި މަސައްކަތްތަކުގެ ވަރުބަލިވުމާއި އާރާކާދަރެއް ގެންގުޅުން އޮތީވެ ހަމަ ބަދަލުވެގެންވާތީ، މިއަދު ކޮމިޝަނުން މަސައްކަތްތައް ކުރަމުން މިދާނީ މިކޮމިޝަނުގެ މަސައްކަތްތަކަށް ހުރަހަކަށްނުވާނެ ގޮތަށް އަދި އިންތިޒާމުކޮށްގެންނެވެ.

2021 ވަނަ އަހަރު މިކޮމިޝަނުގެ 93 ބައްދަލުވުމެއް ބާއްވާ 658 ނިންމުމެއް ނިންމިއެވެ. އަދި 7 ދާއިމީ ކޮމިޓީގެ ޖުމްލަ ބައްދަލުވުން ބާއްވާ 88 ތަފްޞީލީ ކޮމިޓި އެއްގެ މަސައްކަތް ކުރިއަށް ގެންދިޔައެވެ.

ކޮމިޓީތަކުން ހުށަހަޅާ މަސްއަލައިގެ އަދަދުތަކަށް، އެ ދާއިރާއަށްގެ ކޮމިޓީތަކުގެ ތަޙްޤީޤުގައި ހަމަޖެހިގެންވާ ދަތުރުދުވަހުގެ ހިއްސާދާރުކަމާބެހޭ ގޮތުން، ފަނޑިޔާރުންގެ ދަރިވަރުން ކޮމިޓީތަކުން ފަނޑިޔާރުން އިއްޔަޒަތްތެރިކަމުން 33 ފަނޑިޔާރުން ހުށަހެޅުމަށް 10 ފަހަރު އިއްތިހާމު ކުރެ، އެ ބައްލުވުމުގެ ޝަކުވާތަކަށް ބަލައި، 4 ފަނޑިޔާރުން 6 މަސްދަރުތަކުން 2021ގެ ނިހާޔަތަށް ދެއްކުމުން ކޮންމެވެސް ކަމެއް ކޮށްފައިވެއެވެ.

މީގެ އިތުރުން ފަނޑިޔާރުން އަދާކުރައްވަމުންދާ މަޤާމުތަކަށް ހާމަވާނެހެން ބަލާ، އިތުބާރު ބޮޑުވާނެ މަސައްކަތްތަކަށް ހަރުދަނާ ސިޔާސަތު ހާމަކުރަމުން މިދަނީއެވެ. އޭގެތެރެއިން ފަނޑިޔާރުންނަށް އަދި ހުރިހާ

އެންމެހައި ބޮޑުވެރިންގެ ނަސޭހަތް އާންމުކުރުމާއި ކޯޓުގެ ރާއްޖެތެރެއް ސާފުކުރުމުގެ މަސްރަހާ ހަރުދަނާ ކޮށްދީފައި ވާނެއެވެ. އަދި 2021 އަހަރުގެ ތެރޭގައި ކޯވިޑް-19ގެ ވަބާ މާރިޔާގެ އަސަރުގައި މިގޮތަށް އިތުރަށް ތަރައްޤީކޮށް ހަރުދަނާ ކުރުމުގެ މަސައްކަތް ކުރިއަށްގެންދަން، މިހާރު މިދަނޑި މި ގޮތުގެ އަޅުވަތަބަތުގެ މަސައްކަތް ކުރަމުންނެވެ.

2021 ވަނަ އަހަރު މިކޮމިޝަނަށް ލިބުނު އެންމެ ބޮޑު އެއް ކާމިޔާބީއަކީ ފަނޑިޔާރުންގެ ފެންވަރު ބޮޑުކުރުމުގެ މަސައްކަތް އަމަލީ ގޮތުން ފެށުނުމެވެ. އެގޮތުން ފަނޑިޔާރުންގެ މަސައްކަތުގެ ފެންވަރު ބޮޑުކުރުމުގެ މަސައްކަތް ކުރުމަށް އިވެލުއޭޝަނުގެ ގޮތުގައި ސުޕްރީމް ކޯޓު އަދި ހައި ކޯޓުގެ ފަނޑިޔާރުން ހަމަޖެއްސެވި، މި މަސައްކަތުގައި ބައިވެރިވާ ހުރިހާ ފަރާތްތަކެއް ވަނީ ތަމްރީން ކޮށްފައެވެ. ޖުޑީޝަލް އިވެލުއޭޝަނުގެ މިފުރުސަތުން އަހަރު ނިމުނުއިރު ފަނޑިޔާރުންގެ ފެންވަރު ބޮޑުކުރުމުގެ މަސައްކަތް ފެށުނީ ބޮޑު އެއް ކާމިޔާބީއެވެ. މި މަސައްކަތުގައި އިންޑިކޭޓަރުތަކާއި ސަރުކާރުން ދޭއެހީ މިފްރޭމްވޯކް ކަނޑައަޅައި ފަނޑިޔާރުން ވަޒަންކުރުމުގެ ނިޒާމް ޤާއިމް ކުރެވުނީ ކޮމިޝަނަށް ލިބުނު ކާމިޔާބީއެކެވެ.

2020 ވަނަ އަހަރު ފަނޑިޔާރުންގެ މައްޗަށް ބަލައިގަނެވުނު ޝަކުވާ މުރާޖަޢާކޮށް 2021 ވަނަ އަހަރު 199 ފަނޑިޔާރުންގެ 461 މައްޗަށް ބަލައިގަނެވުނު ޝަކުވާތަކާއި، މިދަތުރުގައި ބަލާ ފޮނުވުނު ކޮމިޝަނުން މައްޗަށް ބަލައިގަނެވުނު ތަޙުޤީޤާތު މައްޗަށް ބަލައިގަނެވިފައި އެބަވޭ ނިންމުނު ހުކުމްތަކާއި އެއްގޮތަށް ދާއިރާ މަސައްކަތް ދިމާވާ ހާލަތްތަކުގެ ފިޔަވަޅު އަޅައިފައި ވާނެއެވެ.

ދިވެހިރާއްޖޭގެ ޝަރީޢަތުގެ ނިޒާމުގައި ޢަދުލު އިންސާފުގެ ދާއިރާއަށް އޮތް ސާފުކުރުމަށް ފަނޑިޔާރުން ކޯޓުތަކުގައި ހުކުމްތަކާއި ކުރިމަތިލާ ގޮތުގެ ވާޖިބު އަދާކުރަމުން، ކޯޓުތަކުގެ 404 މައްސަލައެއް ހުކުމްކުރި، މިކޮމިޝަނުގެ މައްސަލަ ބެލުމުގައި ގެނައި ނިޔަލާ ކޮމިޝަން މި މައްސަލަތަކުގެ ތެރެއިން 90% މައްސަލައެއް ގެނައި ނިމިފައިވެއެވެ. ބާކީ ދިޔަ 3 އަހަރު މިކޮމިޝަނަށް ހުށަހަޅާ މައްސަލައެއް އޮތް ކަމެވެ 10 އަހަރުގެ ޝަރީޢަތްތަކުން 28% އިސްލާހު އިޞްލާހު ކުރިޔަށްދެވުނު ކަމެއް މި ކޮމިޝަނާއި އާންމުން ކަމާ އިތުބާރު ބޮޑުކޮށްދޭ ގޮތަށް ދިރާސާކުރެވިފައެވެ.

2021 ވަނަ އަހަރުގެ ތެރޭގައި ކޯޓުތަކަށް 33 މައްސަލައެއް ހުށަހެޅި ފައެވެ. ކޮމިޝަނުގައި މިވަގުތު ނުނިމި ހުރި މައްސަލައިގެ އަދަދަކީ 2020 ވަނަ އަހަރާ އަޅާބަލާއިރު 20 އިންސައްތަ ދަށަށް ގެނެވިފައެވެ.

މުޤައްސަސާއެއްގެ އެންމެ މުހިންމު އެއް ބައި އަކީ ހުނަރުވެރި އިންސާނީ ވަސީލަތެވެ. ކޮމިޝަނުގެ މަސައްކަތްތަކަށް ލިބިފައިވާ ކާމިޔާބުތަކަކީ، މުވައްޒަފުންގެ އަޚްލާޤާއި ޤާބިލުކަމުގެ ނަތީޖާ ކަމަށް ކާމިޔާބުކޮށް ކޮމިޝަނުގެ މުވައްޒަފުން މަސައްކަތްތަކުގައި ދެއްކި ފާގަލަތި ޚިދުމަތަށް

36 އަހަރެއް ހަރާކާތް ކުރަމުންދާ ކޮމިޝަނުގެ ހުރިހާ ފަރާތްތަކަށް ޝުކުރު ދަންނަވަމެވެ. މުވައްޒަފުން ތަމްރީނު ކުރުމަށް ބެލެހެއްޓުމަށް ދެއްކި ވަޒީފާގެ ބައިވެރިވުން ފަސޭހަ ކުރުމަށް ދުރުވެފައިވާ ޒަމާނީ ހައްލެއް ހޯދަ ޝާމިލު ވެފައިވާތީ، އެ ހުރިހާ ފަރާތްތަކަކަށް ވެސް ކޮމިޝަނުގެ މުވައްޒަފުން މަސައްކަތުގައި ކުރިމަތިވި ދަތިތަކުގައި ވެސް ހިތްވަރާއެކު ކުރި ބުރަ މަސައްކަތަށް އަޅުގަނޑުގެ ޝުކުރު ދަންނަވަމެވެ.

ޖުޑީޝަލް ސަރވިސް ކޮމިޝަނުގެ ގިނަ މެމްބަރުންނަކީ ކޮމިޝަނުގެ މެންބަރުކަމުގެ އިތުރުން ދިވެހި ދައުލަތުގެ މުހިންމު މަސްއޫލިއްޔަތުތަކެއް އަދާކުރައްވާ ފަރާތްތަކެއް ވެވަޑައިގެން، މި ދާއިރާގެ ކަންތައްތަކުގައި އަދާކުރައްވާ ޚިދުމަތަށް ވާޖިބުވެގެން އިޚްލާސްތެރިކަމާ ކޮމިޝަނުގެ ބައްދަލުވުންތަކަށް ވަގުތު ހޭދަކުރެއްވުމަށް ހިސާބަކުރާކަށް ބޭނުންނުވާ ކޮންމެ އަދިހެ މެޖިސްޓްރޭޓުންނާއި، ގިނަ ފަހަރު ނޮންމެ ކޮމިޝަނުގެ މަސައްކަތްތަކުގެ ނިޒާމް ކަނޑައަޅައި މެންބަރުން ފޯރުކޮށްދެއްވީ ކުރުކުރުމަށް ނިކަން ފޯރީގެ ޝުކުރު ދަންނަވަމެވެ.

2021 ވަނަ އަހަރު ދުނިޔޭ ގައުމުތަކާއި ބައިނަލް އަޤްވާމީ ޖަމިއްޔާ ޖަމާޢަތްތަކާއި އެކިއެކި ދިމާއިން ކޮމިޝަނާ ކުރިއަށްދިޔައީ. އެގޮތުން ތަޢާރުފު ތިރިއަށް އަރުވާލި ސަރަޙައްދު ގައުމުތަކާ ގުޅިގެން މަސައްކަތްތަކާ، ކޮމިޝަނުގެ ޤާނޫނީ އިދާރީ މިނިވަން މުއައްސަސާތަކާ ކަމާބެހޭ ގުޅުން ތަރައްޤީ ކުރުމަށް ފަރާތްތަކާއި ގުޅިގެން ކޮމިޝަނަށް ފުރުސަތު ލިބިފައެވެ. ކޮމިޝަނުގެ މުޤައްރިރާ ކަންކަން ޙަވާލުވެފައިވާ ބައެއް ހުރިހާ ޤާނޫނީ ވާޖިބުތަކަށް ކުރިމަތިވި ކޮވިޑް-19ގެ ހާލަތުގައި ވެސް ކޮމިޝަނުގެ ކޮމިޝަނުގެ ބައްދަލުވުން ހުރިހާ ފަރާތްތަކާއި ގުޅިގެން ކުރިއަށްގެންދެވިފައެވެ.

ޖުޑީޝަލް ސަރވިސް ކޮމިޝަނުގެ ވަޒީފާގެ އަދާކުރުމުގައި، އެކިގޮތްގޮތުން ކޮމިޝަނަށް އެހީތެރިވެދެއްވި ދައުލަތުގެ އެންމެހައި އިދާރާތަކަށާއި ޖުޑީޝަލް ސަރވިސް ކޮމިޝަނުގެ އިޢުތިބާރު މެންބަރުންނަށް ޚާއްޞަ މުވައްޒަފުންނަށް، އެންމެހައި ދިވެހި ރައްޔިތުންނަށް ނިހާޔަތަށް ޝުކުރު ދަންނަވަމެވެ.

23 ރަޖަބު 1442
24 ފެބްރުއަރީ 2022

ހިސާން ހުސައިން
ކޮމިޝަނުގެ ރައީސް

ކޮމިޝަނުގެ މެންބަރުން

ޖުޑީޝަލް ސަރވިސް ކޮމިޝަނަކީ 10 މެންބަރުންގެ މައްޗަށް އުފެދިގެންވާ އަދި ކޮމިޝަނުން ނިންމާ ކަންތައްތައް ތަންފީޛުކުރުމަށް އިދާރާއެއް ހިމެނޭގޮތުން 04 ސެޕްޓެމްބަރު 2008 ގައި އުފައްދާފައިވާ ކޮމިޝަނެކެވެ. އެގޮތުން މެންބަރުންގެ ގޮތުގައި ކޮމިޝަނުގައި ހިމެނެނީ އަންނަނިވި ފަރާތްތަކެވެ.

ކޮމިޝަނުގެ ރައީސް

އަލްއުސްތާޛާ ހިސާން ހުސައިން

ރައްޔިތުންގެ މަޖިލީހުގެ މެންބަރުންގެ ތެރެއިން އެ މަޖިލީހުން ކަނޑައަޅާ މެންބަރު

ކޮމިޝަނުގެ ނައިބުރައީސް

އަލްއުސްތާޛު މަސްޢޫދު ހުސްނީ

ރައީސުލްޖުމްހޫރިއްޔާގެ މެންބަރު

ކޮމިޝަނުގެ މެންބަރު

ރައީސް މުޙައްމަދު ނަޝީދު

ރައްޔިތުންގެ މަޖިލީހުގެ ރައީސް

ކޮމިޝަނުގެ މެންބަރު

އަލްއުސްތާޛާ އާއިޝާ ޝުޖޫނު މުޙައްމަދު

އުއްތަމަފަނޑިޔާރު ފިޔަވައި ސުޕްރީމްކޯޓުގައި ހިދުމަތް ފަނޑިޔާރުންގެ ތެރެއިން
އެކޯޓުން އިންތިޚާބު ކޮށްފައިވާ ފަނޑިޔާރު

ކޮމިޝަނުގެ މެންބަރު

އަލްއުސްތާޛު އަލީ ސަމީރު

ހައިކޯޓުގައި ހިދުމަތް ފަނޑިޔާރުންގެ ތެރެއިން އެ ކޯޓުން އިންތިޚާބު
ކޮށްފައިވާ ފަނޑިޔާރު

ކޮމިޝަނުގެ މެންބަރު

އަލްއުސްތާޛު އަލީ ޝަރީފް

ދަށުކޯޓުތަކުގެ ފަނޑިޔާރުންގެ ތެރެއިން އެ ކޯޓުތަކުން
އިންތިޚާބު ކޮށްފައިވާ ފަނޑިޔާރު

ކޮމިޝަނުގެ މެންބަރު

އަލްފާޟިލާ އާމިނަތު އުއްމުކުލްޘޫމް

އާންމުންގެ ތެރެއިން ރައްޔިތުންގެ މަޖިލީހުން ކަނޑައަޅާ މެންބަރު

ކޮމިޝަނުގެ މެންބަރު

އަލްފާޟިލް މުޙައްމަދު ނާޝިޒް

ސިވިލް ސަރވިސް ކޮމިޝަނުގެ ރައީސް

ކޮމިޝަނުގެ މެންބަރު

އަލްއުސްތާޛު އިބްރާހީމް ރިފްއަތު

ބަންޑާރަނައިބު

ކޮމިޝަނުގެ މެންބަރު

އަލްއުސްތާޛު އަބްދުލްމާލިކު ޙުސައިން

ދިވެހިރާއްޖޭގައި ޤާނޫނީ ވަކާލާތު ކުރުމުގެ ހުއްދަލިބިފައިވާ ވަކީލުންގެ ތެރެއިން
އެބައިމީހުން އިންތިޚާބުކުރި ޤާނޫނީ ވަކީލު

ފަނޑިޔާރުންގެ ވަޒީފާއާގުޅޭ ތަފާސްހިސާބު

އުއްތަމަ ފަނޑިޔާރާއި ސުޕްރީމް ކޯޓުގެ ފަނޑިޔާރުން ފިޔަވައި އެހެން ފަނޑިޔާރުން އައްޔަނުކުރުމާއި މަޤާމުގެ ކުރިއެރުން ދިނުމާއި، ބަދަލުކުރުމާއި، އުއްތަމަ ފަނޑިޔާރާއި ސުޕްރީމް ކޯޓުގެ ފަނޑިޔާރުން އައްޔަނުކުރުމުގައި ރައީސުލްޖުމްހޫރިއްޔާއަށް މަޝްވަރާ ދިނުމަށް، ޖުޑީޝަލް ސަރވިސް ކޮމިޝަނުގެ ޤާނޫނުގެ 21 ވަނަ މާއްދާގައި ހިމެނޭ މަސްއޫލިއްޔަތުތަކާއި ބާރުތަކުގެ ތެރެއިން އެމާއްދާގެ (ހ) ގެ ދަށުން ކޮމިޝަނަށް ލިބިދީފައިވާ ކަންތައްތަކެވެ. އެގޮތުން 2021 ވަނަ އަހަރުދުވަސް ފަނޑިޔާރުންގެ ވަޒީފާއާގުޅޭ ވަރަށް ގިނަ މަސައްކަތްތަކެއް ވަނީ ކުރެވިފައެވެ.

2021 ވަނަ އަހަރު ނިމުނު އިރު ފަނޑިޔާރުންގެ ޖުމްލަ 183 (އެއްސަތޭކަ ތިރާސީ) ފަނޑިޔާރުން ތިއްބެވިއެވެ. އޭގެ 163 (އެއްސަތޭކަ ތޭސައްޓި) ފިރިހެން ފަނޑިޔާރުންނާއި 20 (ވިހި) އަންހެން ފަނޑިޔާރުންނެވެ. 2020 ވަނަ އަހަރާއި އަޅާ ބަލާއިރު އަންހެން ފަނޑިޔާރުންގެ ނިސްބަތް ވަނީ 2·9 އިންސައްތައަށް އިތުރުކުރެވިފައެވެ.

13
2021 ވަނަ އަހަރު ރިޓަޔަރ ކުރެވުނު ފަނޑިޔާރުންގެ އަދަދު

6
2021 ވަނަ އަހަރު އެއްކޯޓުން އަނެއް ކޯޓަށް ބަދަލު ކުރެވުނު ފަނޑިޔާރުންގެ އަދަދު

5
2021 ވަނަ އަހަރު ޖުޑީޝަލް ދާއިރާގެ އިސްވެރި ޕޯސްޓްތަކަށް އައްޔަނުކުރެވުނު އަދަދު

183
2021 ނިމުނު އިރު ތިބި ފަނޑިޔާރުގެ އަދަދު

10
2021 ވަނަ އަހަރު އަލަށް އައްޔަނުކުރެވުނު ފަނޑިޔާރުންގެ އަދަދު

ފަނޑިޔާރުންގެ އަދަދު

2021 ވަނަ ފަސިލިޓޭޓަރުކަމުން މުސްކުޅި ކުރެވުނު ފަރާތްތައް

އަލްއުސްތާޛު އަޙްމަދު ފަހީމް

[illegible]

އަލްއުސްތާޛު އަބްދުލްޢަޒީޒް އާދަމް

[illegible]

އަލްއުސްތާޛު އިބްރާހީމް އަޙްމަދު

[illegible]

އަލްއުސްތާޛު އަބްދުލްޤާދިރު އާދަމް

[illegible]

އަލްއުސްތާޛު އާދަމް އަބްދުއްރަޙީމް

[illegible]

އަލްއުސްތާޛު އަޙްމަދު ނަޞީރު އާދަމް

[illegible]

އަލްއުސްތާޛު މުޙައްމަދު އަފީފް އިސްޙާ

ހއ. ދިއްދޫ މަޖިސްޓްރޭޓް ކޯޓުގެ މަޖިސްޓްރޭޓް

އަލްއުސްތާޛު އަބްދުލްޣަނީ އަލީ

ހއ. ބާރަށު މަޖިސްޓްރޭޓް ކޯޓުގެ އިސްމަޖިސްޓްރޭޓް

އަލްއުސްތާޛު އަލީ ޝަރީފް

ތ. ހާމަދޫ މަޖިސްޓްރޭޓް ކޯޓުގެ އިސްމަޖިސްޓްރޭޓް

އަލްއުސްތާޛު މުޙައްމަދު ޒާހިރު ޙަސަން

ގދ. ޖުޑީޝަލް ދާއިރާގެ އިސްމަޖިސްޓްރޭޓް،
ގދ. ތިނަދޫ މަޖިސްޓްރޭޓް ކޯޓު

އަލްއުސްތާޛު އަލީ ޝަފީޤު

ދ. މީދޫ މަޖިސްޓްރޭޓް ކޯޓުގެ އިސްމަޖިސްޓްރޭޓް

އަލްއުސްތާޛު އަޙްމަދު ޢަޤީލް

ބ. ދަރަވަންދޫ މަޖިސްޓްރޭޓް ކޯޓުގެ އިސްމަޖިސްޓްރޭޓް

އަލްއުސްތާޛު އަބްދުﷲ ޢަޒީމް

ފެމިލީ ކޯޓުގެ ޤާޟީ

2021 ވަނަ އަހަރު ފަނޑިޔާރުކަމަށް އައްޔަނުކުރި ފަރާތްތައް

ޖުޑިޝަލް ސަރވިސް ކޮމިޝަނުގެ ޤާނޫނުގެ 21 ވަނަ މާއްދާގައި ހިމެނޭ މަސްއޫލިއްޔަތާއި ބާރުތަކުގެ ތެރެއިން އެމާއްދާގެ (ސ) ގެ ދަށުން 2021 ވަނަ އަހަރު 10 (ދިހައެއް) ފަނޑިޔާރުން ވަނީ އައްޔަނު ކުރެވިފައެވެ. މީގެ ތެރޭގައި 5 (ފަހެއް) އަންހެން ފަނޑިޔާރުން ހިމެނެއެވެ. އަލަށް އައްޔަނު ކުރެވުނު ފަނޑިޔާރުންގެ މަޢުލޫމާތު ތިރީގައި ވަނީއެވެ.

އަލްއުސްތާޛާ ޒީނާ ޢާރިފު

މެޖިސްޓްރޭޓް، ސ. ހިތަދޫ މެޖިސްޓްރޭޓް ކޯޓު

އަލްއުސްތާޛާ ޢާއިޝަތު ސުމައިނާ

އިސްމެޖިސްޓްރޭޓް، ގއ. މާމެންދޫ މެޖިސްޓްރޭޓް ކޯޓު

އަލްއުސްތާޛު ހާމިދު ރަޝީދު

އިސްމެޖިސްޓްރޭޓް، ސ. މަރަދޫ މެޖިސްޓްރޭޓް ކޯޓު

އަލްއުސްތާޛު އިސްމާޢީލް ޝަފީޢު

ޤާޟީ، ކްރިމިނަލް ކޯޓު

އަލްއުސްތާޛު ޢަލީ ނަޒީމް

ޤާޟީ، ކްރިމިނަލް ކޯޓު

އަލްއުސްތާޛާ މަރްޔަމް އިފްހާމް ނާޝިދު

މެޖިސްޓްރޭޓް، ބ. ކެންދޫ މެޖިސްޓްރޭޓް ކޯޓު

އަލްއުސްތާޛު ވިޝާމް ވަޙީދު

އިސްމެޖިސްޓްރޭޓް، ގއ. ކޮލަމާފުށި މެޖިސްޓްރޭޓް ކޯޓު

އަލްއުސްތާޛު އަބްދުއްސަލާމް

މެޖިސްޓްރޭޓް، ށ. ފުނަދޫ މެޖިސްޓްރޭޓް ކޯޓު

އަލްއުސްތާޛާ ޒައިމާ ނަޝީދު އަބޫބަކުރު

ޤާޟީ، ފެމިލީ ކޯޓު

އަލްއުސްތާޛާ މައިޝާ ޙުސައިން ސަމީރު

ޤާޟީ، ފެމިލީ ކޯޓު

2021 ވަނަ އަހަރު ފިޔަވަޅު އެޅުނު ފަނޑިޔާރުން

ޤާނޫނު ނަންބަރު 10/2008 (ޖުޑީޝަލް ސަރވިސް ކޮމިޝަނުގެ ޤާނޫނު) ގެ 32-1 ވަނަ މާއްދާގެ (ހ) ގެ ދަށުން 2021 ވަނަ އަހަރު ވަނީ 14 (ސާދަ) ފަނޑިޔާރަކަށް ފިޔަވަޅު އަޅުއްވާފައެވެ. އެގޮތުން ފިޔަވަޅު އެޅުނު ފަނޑިޔާރުންގެ ނަންތައް ތިރީގައި އެވަނީއެވެ.

14	ޖުމްލަ
10	ނަޞޭޙަތް + ތަންބީހު
1	މަޤާމު ބަދަލުކުރުން
0	ވަކިކުރުން
3	ސަސްޕެންޝަން

ފަނޑިޔާރު	ފިޔަވަޅު
އަލްއުސްތާޛު އަބްދުލްމުޙުސިން އަބްދުލްލަޠީފް ގއ. ނިލަންދޫ މެޖިސްޓްރޭޓް ކޯޓުގެ އިސްމެޖިސްޓްރޭޓް	ނަޞޭޙަތް ދިނުމާއެކު ކޮމިޝަނުން ކަނޑައަޅާ ތަމްރީން ޕްރޮގްރާމެއް ފުރިހަމަކުރުން.
އަލްއުސްތާޛު އަޙްމަދު ޙަސަން މަނިކު ށ. ޒާރި މެޖިސްޓްރޭޓް ކޯޓުގެ އިސްމެޖިސްޓްރޭޓް	ނަޞޭޙަތް ދިނުމާއެކު ކޮމިޝަނުން ކަނޑައަޅާ ތަމްރީން ޕްރޮގްރާމެއް ފުރިހަމަކުރުން.
އަލްއުސްތާޛު ޙުސައިން ފާއިޒް ރަޝާދު ކުރީ ކްރިމިނަލް ކޯޓު	ނަޞޭޙަތް ދިނުމާއެކު ކޮމިޝަނުން ކަނޑައަޅާ ތަމްރީން ޕްރޮގްރާމެއް ފުރިހަމަކުރުން.
އަލްއުސްތާޛު އަޙްމަދު ޝަރީފް ބ. ދަރަވަންދޫ މެޖިސްޓްރޭޓް ކޯޓުގެ އިސްމެޖިސްޓްރޭޓް	ނަޞޭޙަތް ދިނުމާއެކު ކޮމިޝަނުން ކަނޑައަޅާ ތަމްރީން ޕްރޮގްރާމެއް ފުރިހަމަކުރުން.
އަލްއުސްތާޛު ޙުސައިން އާމިރު މ.މުލި މެޖިސްޓްރޭޓް ކޯޓުގެ މެޖިސްޓްރޭޓް	މުސާރައާއި އިނާޔަތްތައް ނުލިބޭ ގޮތަށް ވަޒީފާގެ މަސައްކަތަށް ނުކުތުން 3 (ތިނެއް) މަސްދުވަހަށް މަނާކުރުން.
އަލްއުސްތާޛު ޢަލީ ނަޞީރު ކުރީ ސިވިލް ކޯޓު	ހުރި މަޤާމަށްވުރެ ދަރަޖަ ދަށްކުރުން
އަލްއުސްތާޛު މުޙައްމަދު ޝަހީބު ސ.ހިތަދޫ މެޖިސްޓްރޭޓް ކޯޓުގެ އިސްމެޖިސްޓްރޭޓް	ނަޞޭޙަތް ދިނުމާއެކު ކޮމިޝަނުން ކަނޑައަޅާ ތަމްރީން ޕްރޮގްރާމެއް ފުރިހަމަކުރުން.
އަލްއުސްތާޛު އިބްރާހީމް ޝާހިދު ހދ.ކުޅުދުއްފުށީ މެޖިސްޓްރޭޓް ކޯޓުގެ މެޖިސްޓްރޭޓް	މުސާރައާއި އިނާޔަތް ނުލިބޭގޮތަށް ވަޒީފާގެ މަސައްކަތަށް ނުކުތުން 14 (ސާދަ) ދުވަހަށް މަނާކުރުން.
އަލްއުސްތާޛު އަޙްމަދު ޝަރީފް ބ. ދަރަވަންދޫ މެޖިސްޓްރޭޓް ކޯޓުގެ އިސްމެޖިސްޓްރޭޓް	މުސާރަ އާއި އިނާޔަތްތައް ނުލިބޭގޮތަށް ވަޒީފާގެ މަސައްކަތަށް ނުކުތުން 2 (ދެއް) ހަފްތާގެ މުއްދަތަށް މަނާކުރުން.
އަލްއުސްތާޛު ޢަބްދުﷲ ޙަބީބު ކުރީ ފެމިލީ ކޯޓު	ނަޞޭޙަތް ދިނުމާއެކު ކޮމިޝަނުން ކަނޑައަޅާ ތަމްރީން ޕްރޮގްރާމެއް ފުރިހަމަކުރުން.
އަލްއުސްތާޛު މުޙައްމަދު ހާޝިމް ސ. ޖުޑީޝަލް ދާއިރާގެ އިސް މެޖިސްޓްރޭޓް، ސ.ހިތަދޫ މެޖިސްޓްރޭޓް ކޯޓު	ނަޞޭޙަތް ދިނުމާއެކު ކޮމިޝަނުން ކަނޑައަޅާ ތަމްރީން ޕްރޮގްރާމެއް ފުރިހަމަކުރުން.
އަލްއުސްތާޛު އަބްދުއްސައްތާރު ސުލައިމާން ވ.ފެލިދޫ މެޖިސްޓްރޭޓް ކޯޓުގެ އިސްމެޖިސްޓްރޭޓް	ނަޞޭޙަތް ދިނުމާއެކު ކޮމިޝަނުން ކަނޑައަޅާ ތަމްރީން ޕްރޮގްރާމެއް ފުރިހަމަކުރުން.
އަލްއުސްތާޛު އިބްރާހީމް ނަސީމް ޙުސައިން ސ. މަރަދޫ ފޭދޫ މެޖިސްޓްރޭޓް ކޯޓުގެ އިސްމެޖިސްޓްރޭޓް	ނަޞޭޙަތް ދިނުމާއެކު ކޮމިޝަނުން ކަނޑައަޅާ ތަމްރީން ޕްރޮގްރާމެއް ފުރިހަމަކުރުން.
އަލްއުސްތާޛު މުޙައްމަދު އާމިރު އދ. ޖުޑީޝަލް ދާއިރާގެ އިސްމެޖިސްޓްރޭޓް، އދ.ދަނގެތި މެޖިސްޓްރޭޓް ކޯޓު	ނަޞޭޙަތް ދިނުމާއެކު ކޮމިޝަނުން ކަނޑައަޅާ ތަމްރީން ޕްރޮގްރާމެއް ފުރިހަމަކުރުން.

2021 ވަނަ އަހަރު އަމިއްލައަށް އެދިގެން އެއްކޯޓުން އަނެއްކޯޓަށް ބަދަލުކުރި ފަނޑިޔާރުން

ޖުޑީޝަލް ސަރވިސް ކޮމިޝަނުގެ ޤާނޫނުގެ 21 ވަނަ މާއްދާގައި ހިމެނޭ މަސްއޫލިއްޔަތާއި ބާރުތަކުގެ ތެރެއިން އެމާއްދާގެ (ހ) ގެ ދަށުން 2021 ވަނަ އަހަރު 6 (ހައެއް) ފަނޑިޔާރުން ވަނީ ވަޒީފާ އަދާކުރާ ކޯޓާއި މަގާމު ބަދަލުކުރެވިފައެވެ. އެގޮތުން ވަޒީފާ އަދާ ކުރާ ކޯޓާއި މަގާމު ބަދަލުކުރެވުނު ފަނޑިޔާރުންގެ މަޢުލޫމާތު ތިރީގައި އެވަނީއެވެ.

އަލްއުސްތާޛާ އުއްމުކުލްޘޫމް އަބޫބަކުރު

މެޖިސްޓްރޭޓް،
ބ. އޭދަފުށި މެޖިސްޓްރޭޓް ކޯޓު

<

މެޖިސްޓްރޭޓް،
ދ. ކުޑަހުވަދޫ މެޖިސްޓްރޭޓް ކޯޓު

އަލްއުސްތާޛު އިބްރާހީމް ޝަކީބު

އިސްވެރި މެޖިސްޓްރޭޓް،
ކ. ހުރާ މެޖިސްޓްރޭޓް ކޯޓު

<

އިސްވެރި މެޖިސްޓްރޭޓް،
ކ. ހިންމަފުށި މެޖިސްޓްރޭޓް ކޯޓު

އަލްއުސްތާޛު އަލީ ޝަރީފް

އިސްވެރި މެޖިސްޓްރޭޓް،
ރ. މާކުރަތު މެޖިސްޓްރޭޓް ކޯޓު

<

މެޖިސްޓްރޭޓް،
ރ. ފައިނު މެޖިސްޓްރޭޓް ކޯޓު

އަލްއުސްތާޛު އަބްދުއްސައްތާރު ސުލައިމާން

އިސްވެރި މެޖިސްޓްރޭޓް،
ށ. ފުނަދޫ މެޖިސްޓްރޭޓް ކޯޓު

<

އިސްވެރި މެޖިސްޓްރޭޓް،
ށ. ފޯކައިދޫ މެޖިސްޓްރޭޓް ކޯޓު

އަލްއުސްތާޛާ ޝިރީން ނާޒިދާ ވަޙީދު

މެޖިސްޓްރޭޓް،
ނ. ފޮޑްދޫ މެޖިސްޓްރޭޓް ކޯޓު

<

މެޖިސްޓްރޭޓް،
ކ. މާފުށި މެޖިސްޓްރޭޓް ކޯޓު

އަލްއުސްތާޛު މުޙައްމަދު ސަމީރު

ޤާޟީ،
ކްރިމިނަލް ކޯޓު

<

ޤާޟީ،
ޑްރަގް ކޯޓު

2021 ވަނަ އަހަރު ޖުޑީޝަލް ދާއިރާގެ މެޖިސްޓްރޭޓްކޯޓުތަކަށް ޢައްޔަނުކުރި ފަނޑިޔާރުން

ޖުޑީޝަލް ދާއިރާގެ މެޖިސްޓްރޭޓްކޯޓުތަކުގެ މަގާމުގައި ހުރި ހުސްމަގާމުތަކަށް ފަނޑިޔާރުން 5 (ފަހެއް) ފަރާތެއް ޤާނޫނު ނަންބަރު 22/2010 (ދިވެހިރާއްޖޭގެ ކޯޓުތަކުގެ ޤާނޫނު) ގެ 68 ވަނަ މާއްދާގެ (ހ) ދަށުން، ޖުޑީޝަލް ދާއިރާގެ އިސްވެރި މެޖިސްޓްރޭޓް ކަމުގެ މަގާމަށް ވަނީ ޢައްޔަނުކުރެވިފައެވެ. އެގޮތުން މަގާމު ޢައްޔަނުކުރެވުނު ފަނޑިޔާރުންގެ މަޢުލޫމާތު ތިރީގައި އެވަނީއެވެ.

އަލްއުސްތާޛު އަލީ އާދަމް

މެޖިސްޓްރޭޓް،
ހދ. ކުޅުދުއްފުށި މެޖިސްޓްރޭޓް ކޯޓު

<

ހދ. ޖުޑީޝަލް ދާއިރާގެ އިސްވެރި މެޖިސްޓްރޭޓް،
ހދ. ކުޅުދުއްފުށި މެޖިސްޓްރޭޓް ކޯޓު

އަލްއުސްތާޛު އިބްރާހީމް މައުމޫނު

އިސްވެރި މެޖިސްޓްރޭޓް،
އދ. އޮމަދޫ މެޖިސްޓްރޭޓް ކޯޓު

<

އދ. ޖުޑީޝަލް ދާއިރާގެ އިސްވެރި މެޖިސްޓްރޭޓް،
އދ. މަހިބަދޫ މެޖިސްޓްރޭޓް ކޯޓު

އަލްއުސްތާޛު އިބްރާހީމް އިޙްސާން

މެޖިސްޓްރޭޓް،
ގއ. ވިލިނގިލި މެޖިސްޓްރޭޓް ކޯޓު

<

ގއ. ޖުޑީޝަލް ދާއިރާގެ އިސްވެރި މެޖިސްޓްރޭޓް،
ގއ. ވިލިނގިލި މެޖިސްޓްރޭޓް ކޯޓު

އަލްއުސްތާޛު މުޙައްމަދު ޝާހިރު ޙަސަން

މެޖިސްޓްރޭޓް،
ގދ. ތިނަދޫ މެޖިސްޓްރޭޓް ކޯޓު

<

ގދ. ޖުޑީޝަލް ދާއިރާގެ އިސްވެރި މެޖިސްޓްރޭޓް،
ގދ. ތިނަދޫ މެޖިސްޓްރޭޓް ކޯޓު

އަލްއުސްތާޛު އަޙްމަދު އާމިރު

އިސްވެރި މެޖިސްޓްރޭޓް،
ދ. ބަނޑިދޫ މެޖިސްޓްރޭޓް ކޯޓު

<

ދ. ޖުޑީޝަލް ދާއިރާގެ އިސްވެރި މެޖިސްޓްރޭޓް،
ދ. ކުޑަހުވަދޫ މެޖިސްޓްރޭޓް ކޯޓު

2021 ވަނަ އަހަރު އިސްތިޢުފާދިން ފަނޑިޔާރުން

2021 ވަނަ އަހަރު ފަނޑިޔާރުކަމުން އިސްތިޢުފާ ދިން ފަނޑިޔާރަކީ، ފަނޑިޔާރުންގެ ކިބައިގައި ހުރުން ލާޒިމުކުރާ ސުލޫކީ ސިފަތައް ނެތިގެންދާ ފަދަ އަމަލުތަކެއް ކޮށްފައިވާކަން ކޮމިޝަނަށް ސާބިތުވެފައިވާތީ، އަދި އެއީ ދިވެހިރާއްޖޭގެ ޖުމްހޫރިއްޔާގެ ޤާނޫނުއަސާސީގެ 154 ވަނަ މާއްދާގެ (ނ) ގައި ބަޔާންކޮށްފައިވާ ފަދަ ފަނޑިޔާރުކަމުގެ މަޤާމާ އެކަށީގެން ނުވާ އަމަލެއްކަމަށް ކޮމިޝަނަށް ފެނުނު ކަމުގައި ހިނދު، ޤާނޫނު ނަންބަރު 10/2008 (ޖުޑީޝަލް ސަރވިސް ކޮމިޝަނުގެ ޤާނޫނު)ގެ 32-1 (ހ) ގެ 4 ވަނަ ނަންބަރުގެ ދަށުން، އެ ފަނޑިޔާރުން ވަކިކޮށްދިނުމަށް އެދި ރައްޔިތުންގެ މަޖިލީހަށް ހުށަހަޅަން ނިންމާފައި ވަނިކޮށް، އިސްތިޢުފާ ދިން ފަނޑިޔާރެކެވެ.

އަލްއުސްތާޛު އިސްމާޢީލް ޙަބީބު

ޤާޟީ ކްރިމިނަލް ކޯޓު

2021 ވަނަ އަހަރު ފަނޑިޔާރުކަމުގެ ޝަރުޠެއް އުނިވި ފަނޑިޔާރުން

ޤާނޫނު ނަންބަރު 13/2010 (ދިވެހިރާއްޖޭގެ ފަނޑިޔާރުންގެ ޤާނޫނު)ގެ 29 ވަނަ މާއްދާގެ (ކ) ގައި ބަޔާންކޮށްފައިވާ ގޮތަށް ޝަރުޠެއް އުނިވެގެން ތިރީގައިވާ ފަރާތުގެ ފަނޑިޔާރުކަމުގެ މަޤާމު ވަނީ ގެއްލިފައެވެ.

އަލްއުސްތާޛު އުތުމާން އަބޫބަކުރު

މެޖިސްޓްރޭޓް، ދ.ކުޑަހުވަދޫ މެޖިސްޓްރޭޓް ކޯޓު

2021 ވަނަ އަހަރު މަޤާމު ބަދަލުކުރި ފަނޑިޔާރުން

2021 ޖުޑީޝަލް ސަރވިސް ކޮމިޝަނުގެ ޤާނޫނުގެ 21 ވަނަ މާއްދާގައި ހިމެނޭ މަސްއޫލިއްޔަތާއި ބާރުތަކުގެ ތެރެއިން އެމާއްދާގެ (ހ) ގެ ދަށުން 2021 ވަނަ އަހަރު މަޤާމު ބަދަލު ކުރެވިފަ ވަނީ އެއް ފަނޑިޔާރެކެވެ. އެގޮތުން މަޤާމު ބަދަލުކުރެވުނު ފަނޑިޔާރުގެ މައުލޫމާތު ތިރީގައި އެވަނީއެވެ.

އަލްއުސްތާޛު މޫސާ އިބްރާހީމް

މެޖިސްޓްރޭޓް، < އިސްމެޖިސްޓްރޭޓް،

ހއ.އިހަވަންދޫ މެޖިސްޓްރޭޓް ކޯޓު < ހއ.އިހަވަންދޫ މެޖިސްޓްރޭޓް ކޯޓު

ފަނޑިޔާރުންގެ ވަޒީފާއާގުޅިގެން ކުރި މަސައްކަތް

ވަޒީފާ ކޮމިޓީ

ވަޒީފާ ކޮމިޓީއަކީ ކޮމިޝަނުގެ މަސްއޫލިއްޔަތާއި ބާރުތަކުގެ ތެރޭގައި ހިމެނޭ އުއްތަމަފަނޑިޔާރާއި ސުޕްރީމް ކޯޓުގެ ފަނޑިޔާރުން ފިޔަވައި އެހެން ފަނޑިޔާރުންގެ ވަޒީފާއާގުޅޭގޮތުން ކޮމިޝަނުން ކުރަންޖެހޭ ކަންކަން ކުރުމުގައި ކޮމިޝަނަށް ލަފާއަރުވުމުގެ ގޮތުން އުފައްދާފައިވާ ކޮމިޓީއެކެވެ.

ވަޒީފާ ކޮމިޓީން 2021 ވަނަ އަހަރުދުވަހު ފަނޑިޔާރުން ވަޒީފާއާގުޅޭގޮތުން ކުރި އެކި މަސައްކަތްތަކެއް ކުރިއަށް ގެންގޮސްފައިވެއެވެ. އަހަރުން ޝެޑިއުލްކުރެވުނު 23 (ތޭވީސް) ބައްދަލުވުމުގެ ތެރެއިން 17 (ސަތާރަ) ބައްދަލުވުން ވަނީ ބޭއްވިފައެވެ. އަދި ކޮމިޓީއަށް ހުށަހެޅުނު 48 (އަށާޅީސް) މައްސަލައިގެ ތެރެއިން 39 (އޮންސާޅީސް) މައްސަލަ ވަނީ ނިމިފައެވެ.

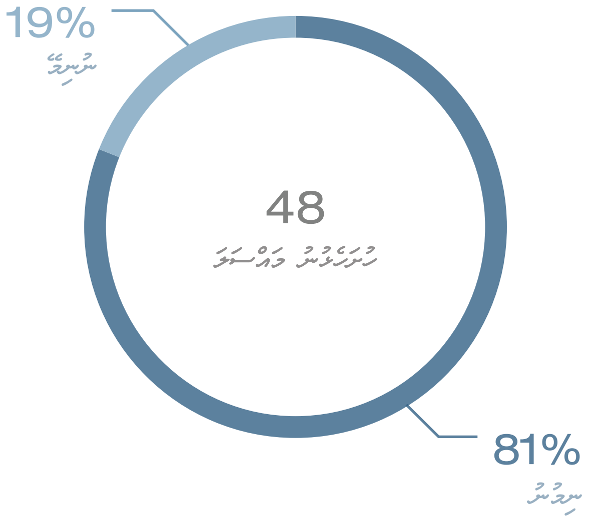

ފަނޑިޔާރުން ޢައްޔަނުކުރުމަށް ކޮމިޝަނަށް ލަފާދޭ ކޮމިޓީ

މި ކޮމިޓީއަކީ، ޖުޑީޝަލް ސަރވިސް ކޮމިޝަނުގެ ޤަވާޢިދުގެ 21 ވަނަ މާއްދާގެ (ސ) ގައި ކޮމިޝަނުގެ މަސްއޫލިއްޔަތާއި ބާރުތަކުގެ ތެރޭގައި ހިމެނޭ ކަމަކަށް ބަޔާންކޮށްފައިވާ އުސޫލުތަކާއި ސުޕްރީމް ކޯޓުގެ ފަނޑިޔާރުން ފިޔަވައި އެހެން ފަނޑިޔާރުން ޢައްޔަނުކުރުމުގައި މަޤާމުގެ ކުރިމަތިލުން ދިނުމާބެހޭ ކަންކަންކުރުމުގައި ކޮމިޝަނަށް ލަފާދިނުމުގެ ގޮތުން އުފައްދާފައިވާ ކޮމިޓީއެކެވެ.

ފަނޑިޔާރުން ޢައްޔަނުކުރުމަށް ކޮމިޝަނަށް ލަފާދޭ ކޮމިޓީއިން 2021 ވަނަ އަހަރު 21 (އެކާވީސް) ބައްދަލުވުން ވަނީ ބާއްވާފައެވެ.

ފަނޑިޔާރުންގެ މަސައްކަތު ފެންވަރު ވަޒަންކުރާ ކޮމިޓީ

މި ކޮމިޓީއަކީ، ޤާނޫނުއަސާސީގެ 159 ވަނަ މާއްދާއާއި، ޤާނޫނު ނަންބަރު 13/2010 (ފަނޑިޔާރުންގެ ޤާނޫނު) ގެ 59 ވަނަ މާއްދާގެ ދަށުން ފަނޑިޔާރުންގެ ތަޢުލީމާއި ތަމްރީނުގެ ބޭނުންތައް އެސެސްމަންޓުކުރުމާއި، އެކަށީގެންވާ މިންގަނޑަކަށް ފެންވަރު ދަރަޖަކޮށް މަސައްކަތުތަކާ ފަނޑިޔާރުން ދެނެގަތުމުގައި، އަދި އިތުރު އިންސާފު ޤާއިމުކުރުމުގެ މަސައްކަތުގައި އެހީތެރިވެދިނުމުގައި ފެންވަރު ވަޒަންކުރުމުގެ އަމިއްލަ ކޮމިޝަނަށް އެހީތެރިވެދިނުމަށް މަސައްކަތްތަކުގެ ފެންވަރު އަމިއްލަ ބަސްލަހަތްތެރިކަން، އާންމުންނަށް ޑިރެކްޓަރީގެ ޤަބޫލު އިންސާފުގެ ފެންވަރު ބަސްލަހަތްތެރިކަން، ފަނޑިޔާރުންގެ ޝަރުޢީ ގާބިލުކަން އިތުރުކުރުމަށް ކޮމިޝަނުން އެކުލަވާލާފައިވާ ކޮމިޓީއެކެވެ.

މި މަސައްކަތުގެ ތެރެއިން ފަނޑިޔާރުންގެ މަސައްކަތު ފެންވަރު ވަޒަންކުރުމުގެ ޕްރޮޖެކްޓުގެ ހަރަކާތްތައް ކުރިއަށްގެންދިޔައީ ޔޫ.އެން.ޑީ.ޕީގެ މާލީ އެހީތެރިކަމާއެކު ކޮންސަލްޓެންޓެއް ޢައްޔަންކޮށް، ފެންވަރު ވަޒަންކުރުމުގެ ގަވާއިދާއި ޗެކްލިސްޓް ވަނީ އެކުލަވާލެވިފައެވެ.

ޕައިލެޓް ޕްރޮޖެކްޓެއްގައި މަސައްކަތު ފެންވަރު ވަޒަންކުރުމުގެ އިވެލުއޭޓަރުންގެ ގޮތުގައި ދިވެހިރާއްޖޭގެ ސުޕްރީމް ކޯޓު އަދި ދިވެހިރާއްޖޭގެ ހައިކޯޓުގެ ފަނޑިޔާރުން ޢައްޔަންކޮށް، 09 ސެޕްޓެމްބަރު 2021 ވަނަ ދުވަހު ފަނޑިޔާރުންގެ މަސައްކަތުގެ ފެންވަރު ވަޒަންކުރުމުގެ ތަމްރީން، ޢައްޔަންކުރެވުނު އިވެލުއޭޓަރުންނާއި ކޮމިޝަނުގެ މެންބަރުންނާއި ކަމާގުޅޭ މުވައްޒަފުންނަށް ކުރިއަށް ގެންދެވުނެވެ.

ފަނޑިޔާރުންގެ މަސައްކަތުގެ ފެންވަރު ވަޒަންކުރުމުގެ މަސައްކަތް ރަސްމީ ގޮތުން 30 ނޮވެމްބަރު 2021ގައި އިފްތިތާޙުކޮށް އަމަލީ މަސައްކަތް ވަނީ ފެށިފައެވެ. ފަނޑިޔާރުންގެ މަސައްކަތުގެ ފެންވަރު ވަޒަންކުރާ ކޮމިޓީން 2021 ވަނަ އަހަރު 03 (ތިނެއް) ބައްދަލުވުން ވަނީ ބާއްވާފައެވެ.

ފެމިލީ ކޯޓުގައި ހުރި އިދާރީ މައްސަލަތައް ދެނެގަތުމަށް އެކުލަވާލެވުނު ދިރާސާ ރިޕޯޓު

ފެމިލީ ކޯޓަށް ހުށަހެޅޭ އާއިލީ މައްސަލަތައް ހުށަހެޅުމުގައި ދިމާވާ ގޮންޖެހުންތަކާއި ޝަރުޢާ އަދި އެކޯޓަށް ހުށަހެޅޭ މައްސަލަތައް ނުނިމި ދިގުލައްވަސް ވާކަމުގެ ގިނަ ޝަކުވާތަކެއް ކޯޓުޝަރީޢަތަށް ހުށަހެޅެމުންދާތީ، އެ ކޯޓުގެ ހިންގުން ހަރުދަނާކުރުމަށާއި އެކޯޓުގައި ކުރިއަށްގެންދާ މައްސަލަތައް ހަލުވިކަމާއެކު ކުރިއަށް ގެންދިއުމަށްޓަކައި ޤާނޫނީގޮތުން ނުވަތަ ޤަވާއިދުތަކުން ބަދަލުގެނެސްދޭން މިނޫނަސް އެހެން ހުރި ފުށުއަރާގޮތްތަކާ ކޯބައިކަން ދެނެގަތުމަށްޓަކައި، ދިރާސާއެއް ހެދުމަށް ނިންމައިފައެވެ.

ރިޕޯޓުން ބަޔާންކުރެވި ދިރާސާ ތަޖުރިބާ ރިޕޯޓުން ފާސްކޮށް، އެ ތަޖުރިބާގައި ތަޢާރަފްކޮށްފައިވާ ގޮތުގައި ފާހަގަކުރެވިފައިވާ މަސައްކަތްތަކުގެ ތަފާސްހިސާބު، އިދާރީ ގޮތުން ކުރަންޖެހޭ ކަންތައްތަކުގެ ކަންތައްތައް ހުއްޓުވައިލުމާ، އެ ކަންކަން ތަންފީޛު ކުރުމަށް ޚާއްޞަ ޖުޑީޝަލް އެޑްމިނިސްޓްރޭޝަން ކޯޓުތަކުގެ މަސައްކަތްތަކުން ހިނގަމުންދާގޮތް ރިޕޯޓުގެ އިދާރާއިން މޮނިޓަރކުރަމުން ދެމުންގެންދެވިއްޖެއެވެ.

ސިވިލް ކޯޓުގައި ހުރި މައްސަލަތައް ދެނެގަތުމަށް އެކުލަވާލި ދިރާސާ ރިޕޯޓު

ސިވިލް ކޯޓަށް ހުށަހެޅޭ މައްސަލަތަކާ ގުޅިގެން ގިނަ ޝަކުވާތަކެއް ކޯޓުޝަރީޢަތް ހުށަހެޅުމުންދާތީއާ، ހާއްސަ ގޮތެއްގައި ތަންފީޛުކުރުން ހުށަހެޅޭ މައްސަލަތަކާ ގުޅިގެން ރިޕޯޓު ލިބޭ ޝަކުވާތައް އިތުރުވާތީ، ސިވިލް ކޯޓުގެ މަސައްކަތްތައް ހިންގާނެ ހަރުދަނާކުރުމަށް ކުރިއަށް ކަނޑައެޅުނު ދެނެގަތުމާއި އަދި އެކަންކަމުގެ ތަފާސްހިސާބު މި ރިޕޯޓުން ބަޔާންކުރުމަށް ކަނޑައަޅާފައި ދެނެގަތުމުގެ މަޤްސަދުގައި އެކުލަވާލި ރިޕޯޓެން ދިރާސާކޮށް އެކުލަވާލި ތަޖުރިބާ ރިޕޯޓުން ފާސްކޮށް ޖުޑީޝަލް އެޑްމިނިސްޓްރޭޝަނުގެ ސިޔާސަތުތައް ކަނޑައަޅާ ޓާސްކްފޯސް އަދި އިޖުރާއާތު ޤާނޫނުގައި ޖަމްޢިއްޔާގެ ފުރިހަމަ ގޮތް ހަރުދަނާކުރުމުގައި، މަދަނީ އިޖުރާއާތު ޤާނޫނު ގެނެވުނު ބަދަލުތައް ބަލައި، މި ރިޕޯޓުން ހުށަހަޅާފައިވާ ސިވިލް ކޯޓުގައި ދެންނެވުނު ރިޕޯޓުން ނިންމާލިއެވެ.

ކްރިމިނަލް ކޯޓުގައި ހުރި މައްސަލަތައް ދެނެގަތުމަށް އެކުލަވާލި ދިރާސާ ރިޕޯޓު

ކްރިމިނަލް ކޯޓުގައި ނުނިމި ދިގުލައްވަސްވެފައި ހުރި ގިނަ މައްސަލަތަކެއް ހުރުމާއެކު، އެ މައްސަލަތައް ނިންމުމުގައި ކޮށްދޭން ކޯޓަށް ފަސޭހައާއިން އެކޯޓުގެ ވަޒީފާއިން މަސައްކަތްކުރާ ގެނޫގުން ފާހަގަކޮށް ޖުޑީޝަލް އެޑްމިނިސްޓްރޭޝަނުން ހޯދުން މައުލޫމާތުގެ އަލީގައި ދަށުން އެ ކޯޓަށް ފަސޭހަތަކާއި ފައިސާ ނަޑައަޅާ ސަފުހާއަށް ކޯޓަށް ބަހައިނުލިއަސް ބަދަލުއައިސް ދެމެހެއްޓުން ގެނުޖެހެނީ. އެބޮޑު ގޮތުން ބަދަލުއައިސް ބަލައި ފަސޭހަ ހުށަހެޅުމަށް ދިރާސާކުރުމުގެ ތަކްރާރު ދެންނެވުނު ބަދަލު ހުށަހަޅާ ކުރިއަށްދާ 2021 ވަނަ ރިޕޯޓުއެއް އެކުލަވާލެވިފައެވެ.

ޖުޑީޝަލް
އެޑްމިނިސްޓްރޭޝަން ކޮމިޓީ

ޖުޑީޝަލް އެޑްމިނިސްޓްރޭޝަން ކޮމިޓީގެ މައިގަނޑު މަސައްކަތަކީ، ޤާނޫނު ނަންބަރު 10/2008 (ޖުޑީޝަލް ސަރވިސް ކޮމިޝަނުގެ ޤާނޫނު) އަށް 2 ވަނަ އިސްލާހު ގެނައުމުގެ ޤާނޫނުގައި، ޑިޕާޓްމަންޓް އޮފް ޖުޑީޝަލް އެޑްމިނިސްޓްރޭޝަނުގެ މަސައްކަތްތަކާއި ކުރިއަށް ގެންދެވުމުގައި ކޮމިޝަނުގެ ލަފާ މަޝްވަރާ ހޯދަންޖެހޭ ކަންކަމުގައި، ޑިޕާޓްމަންޓް އޮފް ޖުޑީޝަލް އެޑްމިނިސްޓްރޭޝަނަށް ލަފާ އިރުޝާދު ދިނުމެވެ. އެގޮތުން 2021 ވަނަ އަހަރު މި ކޮމިޓީގެ 31 (ތިރީސް އެކެއް) ބައްދަލުވުން ވަނީ ބާއްވާފައެވެ.

ޖުޑީޝަލް އެޑްމިނިސްޓްރޭޝަން ކޮމިޓީގެ ބައްދަލުވުމެއްގެ ތެރެއިން

ޖުޑީޝަލް އެޑްމިނިސްޓްރޭޝަން ކޮމިޓީން
ރ. އަތޮޅަށް ޒިޔާރަތްކުރުން

ޖުޑީޝަލް އެޑްމިނިސްޓްރޭޝަން ކޮމިޓީން، ޖުޑީޝަލް ދާއިރާތަކުގެ މެޖިސްޓްރޭޓް ކޯޓުތަކުގެ މަސައްކަތްތަކާއި ހިންގުމުންދާގޮތާއި ދިރާސާ ގޮންޖެހުންތަކަކީ ކޮބައިތޯ، ވީހާ ގާތުން ދެނެގަތުމުގައި ޖުޑީޝަލްދާއިރާތަކުގައި ސަރކިޓް ކޯޓުތަކަށް ޤާއިމު ކުރުމާގުޅޭގޮތުން ހުރި ގޮންޖެހުންތައް ދަށްކުރުމަށްޓަކައި ކޮންސަލްޓެންޓްގެ އެހީގައި މިގޮންޖެހުންތަކަށް ހައްލު ހޯދުމަށް ބޭނުންވާތީ، އީ.ޔޫ ގެ ކޮންސަލްޓެންޓުންނާ ޑޭވިޑް ހެރިސަން ގެވިލް އާއާކާ، ޖުޑީޝަލް ދާއިރާގެ 10 މެޖިސްޓްރޭޓް ކޯޓަށް ވަނީ ޒިޔާރަތްކޮށްފައެވެ. މި ދަތުރު ކޮށްފައިވަނީ 25 އޮކްޓޫބަރ 2021 ން 28 އޮކްޓޫބަރު 2021 ގެ ނިޔަލަށެވެ.

ޖުޑީޝަލް އެޑްމިނިސްޓްރޭޝަން ކޮމިޓީ ރ.ދުވާފަރު މެޖިސްޓްރޭޓް ކޯޓުގައި

ޖުޑީޝަލް އެޑްމިނިސްޓްރޭޝަން ކޮމިޓީ ރ.މާކުރަތު މެޖިސްޓްރޭޓް ކޯޓުގައި

2021 ވަނަ އަހަރު ކޮމިޝަނުން ބެލި ޝަކުވާތައް

404

2021 ވަނަ އަހަރު ޝަކުވާ ހުށަހެޅުނު އަދަދު

88

2021 ވަނަ އަހަރު ކޮމިޝަނުން ބެލި ޝަކުވާގެ އަދަދު

33

2021 ވަނަ އަހަރު ނިމުނު މައްސަލަ ތަކުގެ އަދަދު

ޝަކުވާ ހުށަހެޅުނު އަދަދު

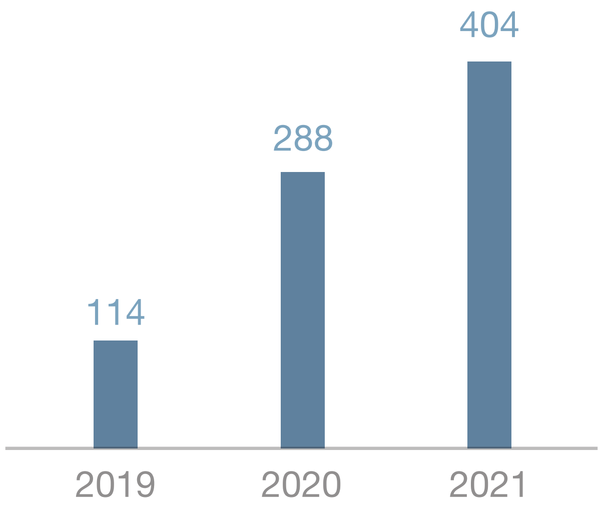

2021 ވަނަ އަހަރު ފަނޑިޔާރުންނާ ބެހޭގޮތުން 404 (ހަތަރުސަތޭކަ ހަތަރު) ޝަކުވާ ހުށަހެޅުނެވެ. މި ޝަކުވާތަކުގެ ތެރެއިން 26 (ސައްބީސް) މައްސަލަ ވަނީ ތަޙްޤީޤުކުރަން ނިންމާފައެވެ. މި މައްސަލަތަކާއެކު 2021 ވަނަ އަހަރު ޖުމްލަ 88 (އަށާސީ) މައްސަލައެއްގެ ތަޙްޤީޤު ވަނީ ކުރިއަށް ގެންދެވިފައެވެ. މީގެ ތެރެއިން 2021 ވަނަ އަހަރު 33 (ތޭތިރީސް) ތަޙްޤީޤު ވަނީ ނިމިފައެވެ. އަދި 2021 އަހަރުގެ ނިޔަލަށް ވަކި ގޮތެއް ނުނިމި ވަނީ 55 (ފަންސަވަންނަ) ޝަކުވާއެވެ. މިހުރިހާ ޝަކުވާ ތަކަކީވެސް ދިރާސާ މަރުޙަލާގައި ނުވަތަ ތަޙްޤީޤީ މަރުޙަލާގައި ކުރިއަށްދާ ޝަކުވާތަކެވެ.

2021 ވަނަ އަހަރު ބެލި 88 (އަށާސީ) މައްސަލަތަކުގެ ތެރެއިން އަހަރު ނިމުނު އިރު 37.5 އިންސައްތަ މައްސަލަ ވަނީ ނިންމާފައެވެ.

ކޮމިޝަނުން ބެލި ޝަކުވާގެ ތަފާސް ހިސާބު

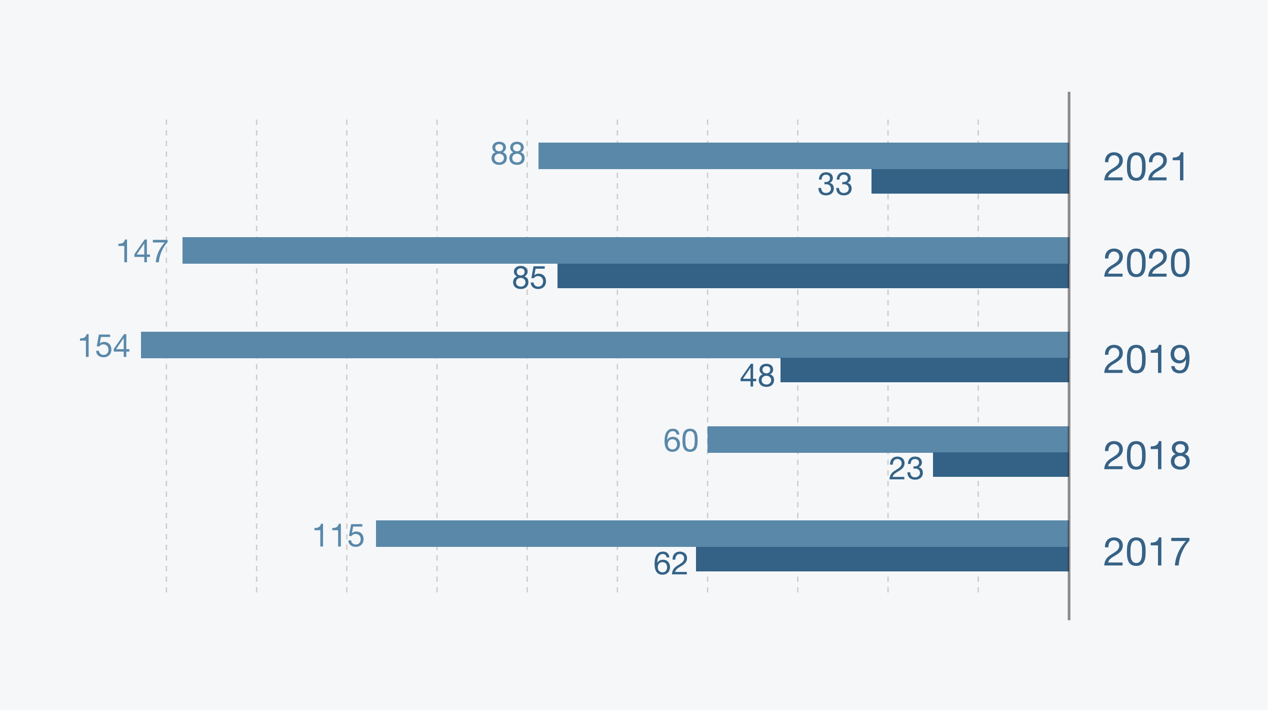

2021 ވަނަ އަހަރު ނިމުނު މައްސަލަތަކުގެ ތަފާސް ހިސާބު

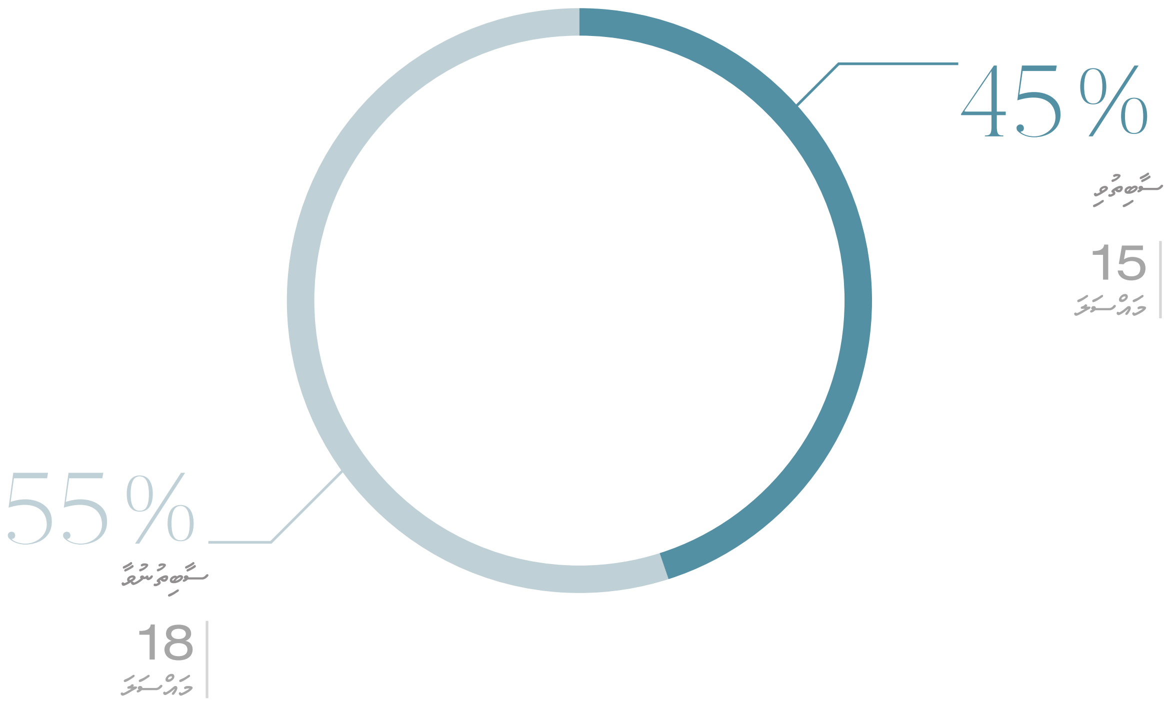

ކޮމިޝަނަށް ހުށަހެޅުނު ޝަކުވާގެ ތަފާސް ހިސާބު

		2021 ގެ ނިޔަލަށް	2021 (ހުށަހެޅުނު އަދަދު)	2020	2019	2018	2017	2016
ވަކިފަރާތަކަށް ނުޖެހުމާ ހިތާފަދައިވާކަމަށް ހުށަހަޅާފައިވާ ޝަކުވާ	ހުށަހެޅުނު		-	-	3	-	-	-
	ނިމުނު		-	-	3	-	-	-
	ނުނިމި ހުރި		-	-	-	-	-	-
އިންޓަރވިއު ހިތާފަދައިވާ ކަމަށް ހުށަހަޅާފައިވާ ޝަކުވާ	ހުށަހެޅުނު		15	26	17	-	1	1
	ނިމުނު		2	13	7	-	1	-
	ނުނިމި ހުރި		13	13	10	-	-	1
ހިތްހަރުކަމާއި ރިވެތި އަޚްލާޤު ނެތްކަމަށް ހުށަހަޅާފައިވާ ޝަކުވާ	ހުށަހެޅުނު		-	1	3	-	1	-
	ނިމުނު		-	1	1	-	1	-
	ނުނިމި ހުރި		-	-	2	-	-	-
މަސްއޫލިއްޔަތު އަދާނުކުރާކަމަށްބުނެ ހުށަހަޅާފައިވާ ޝަކުވާ	ހުށަހެޅުނު		3	-	-	-	-	-
	ނިމުނު		1	-	-	-	-	-
	ނުނިމި ހުރި		2	-	-	-	-	-
ސިޔާސީ ހަރަކާތުގައި ބައިވެރިވާކަމަށް ހުށަހަޅާފައިވާ ޝަކުވާ	ހުށަހެޅުނު		-	-	-	-	-	-
	ނިމުނު		-	-	-	-	-	-
	ނުނިމި ހުރި		-	-	-	-	-	-
ޖިންސީ ފުރައްސާރަ ކުރިކަމަށް / ބަދުއަޚުލާޤީ ކަމަށް ބުނެ ހުށަހަޅާފައިވާ ޝަކުވާ	ހުށަހެޅުނު		1	-	-	-	-	-
	ނިމުނު		-	-	-	-	-	-
	ނުނިމި ހުރި		1	-	-	-	-	-
ކޯޓަށް ހުށަހަޅާފައިވާ ޝަކުވާ ތަސްލީމްވެގެން ހުށަހަޅާފައިވާ ޝަކުވާ	ހުށަހެޅުނު		-	3	-	-	-	-
	ނިމުނު		-	1	-	-	-	-
	ނުނިމި ހުރި		-	2	-	-	-	-
ޕްރޮސީޖަރތައް ފޮލޯނުކުރާ ހިލާފު ވަރައިވާކަމަށް ބުނެ ހުށަހަޅާފައިވާ ޝަކުވާ	ހުށަހެޅުނު		7	4	2	-	-	-
	ނިމުނު		1	-	1	-	-	-
	ނުނިމި ހުރި		6	4	1	-	-	-
ޖުމްލަ		88	26	34	25	0	2	1
		33	4	15	12	0	2	0
		55	22	19	13	0	0	1

2021 ވަނަ އަހަރު ތަރައްޤީ
އިދާރާތަކަށް ފޮނުވުނު މައްސަލަތައް

ފަސާދައާދުރުންނާ ގުޅޭގޮތުން ކޮމިޝަނަށް ހުށަހެޅޭ ޝަކުވާތައް ބަލައި އެ މައްސަލަތައް ތަރައްޤީ ކުރަމުންދާއިރު، އެ މައްސަލައަކީ ތަރައްޤީ އެހެން އިދާރާއަކުން ބަލާ މައްސަލަތަކާގުޅުން ހުރި މައްސަލަތައް ކަމަށް ކޮމިޝަނަށް ފެނަމަ ކުރެވޭ މައްސަލަތައް ކޮމިޝަނުން ދަނީ އެކަމާގުޅޭ ތަރައްޤީގެ އިދާރާތަކަށް ފޮނުވަމުންނެވެ.

އެންޓި ކޮރަޕްޝަން އަދި	މޯލްޑިވްސް ޕޮލިސް ސަރވިސް އަދި
1 މައްސަލަ	1 މައްސަލަ

2021 ވަނަ އަހަރުގެ ނިޔަލަށް ކޮރަޕްޝަނުގެ މައްސަލަ އުފުލުން
ދައުލަތާއި އަދި ކޮރަޕްޝަނުން ކުރި ދައުލާ

2021 ވަނަ އަހަރުގެ ނިޔަލަށް ކޮރަޕްޝަނުގެ މައްސަލަ އުފުލުން ދައުލަތާއި ކޮރަޕްޝަނުން ދައުލާ ކުރި މައްސަލަތަކުގައި ކޯޓުތަކުން ޕްރޮސިކިއުޝަނުގައި ފައިސަލާ ތަރުތީބުން. އެވަނީއެވެ.

ކޮރަޕްޝަނުގެ މައްސަލަ އުފުލިފައިވާ ދައުލާތަކުގެ ތަފްސީލު ހިސާބު

	ކުރަމުންގެންދާ އަހަރު	2021	2020	2019
ކްރިމިނަލް ކޯޓު	ހުށަހެޅުނު	4	0	0
	ނިމުނު	1	0	0
	ނުނިމި ހުރި	3	0	0
މެޖިސްޓްރޭޓް ކޯޓު	ހުށަހެޅުނު	3	16	8
	ނިމުނު	0	16	7
	ނުނިމި ހުރި	3	0	1
ސުޕްރީމް ކޯޓު	ހުށަހެޅުނު	0	0	1
	ނިމުނު	0	0	0
	ނުނިމި ހުރި	0	0	1

ކޮރަޕްޝަނުން ކުރި ދައުލާތަކުގެ ތަފްސީލު ހިސާބު

	ކުރަމުންގެންދާ އަހަރު	2021	2020
ކްރިމިނަލް ކޯޓު	ހުށަހެޅުނު	13	9
	ނިމުނު	0	9
	ނުނިމި ހުރި	13	0
ހައިކޯޓު	ހުށަހެޅުނު	0	1
	ނިމުނު	0	0
	ނުނިމި ހުރި	0	1

މައްސަލަ ބެލުމާއި ގޮތެއް ނިންމާ ކޮމިޓީ

ފަސޭހަކަމާއެކު ދެފަރާތުގެ މައްސަލަތައް ހައްލުކުރުމުގެ މަޤްސަދުގައި، ޤާނޫނު ނަންބަރު 2008/10 (ޓެކްސް އެޑްމިނިސްޓްރޭޝަން ޤާނޫނު) ގެ 22-1 ވަނަ މާއްދާގެ (ހ) އަދި (ށ) ގެ ދަށުން އުފައްދާފައިވާ މައްސަލަ ބެލުމާއި ގޮތެއް ނިންމާ ކޮމިޓީން 2021 ވަނަ އަހަރު ވަނީ 437 (ހަތަރުސަތޭކަ ތިރީސް ހަތެއް) މައްސަލަ ދިރާސާ ކޮށްފައެވެ. މި މައްސަލަތަކަށް ދިރާސާ ކުރުމަށް މި ކޮމިޓީގެ 112 ބައްދަލުވުން 2021 ވަނަ އަހަރު ވަނީ ބާއްވާފައެވެ.

ތަފްޞީލް ކޮމިޓީތަކަށް ކޮމިޝަނުން ބޭރުން މެންބަރުން ހަމަޖެއްސުން

ތަފްޞީލް ކޮމިޓީތަކަށް ކޮމިޝަނުން ބޭރުން މެންބަރުން ނެގުމަކީ ކުރި އިއުލާނާ މެދުވެރިކޮށް ކުރިމަގުގައި ވަރަށް މުހިންމު ތަޖުރިބާ ލިބިފައިވާ ފަރާތްތަކުގެ ތެރެއިން ތަޖުރިބާ އަދި ޤާބިލުކަމުގެ ބިނާކޮށް، ޕްރޮފެޝަނަލް ޚިދުމަތް ދެވޭނެހެން ސިޔާސަތު ހަމަޖެހިފައި ވާ ކޮމިޝަނުގެ ތަފްޞީލް ކޮމިޓީތަކުގެ، ކޮމިޝަނުން ބޭރުން މެންބަރުންގެ ގޮތުގައި ވަނީ އައްޔަނުކޮށްފައެވެ.

ގަވާއިދުތަކާއި އުސޫލުތައް

ކޮމިޝަނުގެ މަސައްކަތްތައް ކުރުމަށްޓަކައި އެކުލަވާލަންޖެހޭ ގަވާއިދުތަކާއި އުސޫލުތައް އެކުލަވާލުމުގެ މަސައްކަތްތަކުގެ ތެރެއިން 2021 ވަނަ އަހަރު، ބައެއް ގަވާއިދުތަކާއި އުސޫލުތައް އެކުލަވާލުމާއި އިސްލާހުކުރުމުގެ މަސައްކަތްތައް ކުރިއަށް ގެންގޮސްފައިވެއެވެ.

އިސްލާހު ކުރެވުނު ގަވާއިދުތަކާއި އުސޫލުތައް

- ދާޚިލީ ސަރވިސް ކޮމިޝަނުގެ މަޤާމްތަކަށް މުވައްޒަފުން ނެގުމުގައި ޢަމަލުކުރާ ގޮތުގެ gގަވާއިދަށް އިސްލާހު ގެނައުން.

- އުމުރުން 55 އަހަރު ވުމުން އަމިއްލައަށް އެދިގެން ވަކިވާ ވަޒީފާދާރުންނާއި، އުމުރުން 55 އަހަރު ނުވިނަމަވެސް އަމިއްލައަށް އެދިގެން ސިއްޙީ ސަބަބުތަކަކަށްޓަކައި މަޤާމުން މުސްކުޅިވާ ވަޒީފާދާރުންނަށް އިނާޔަތް ދިނުމުގައި ޢަމަލުކުރާނެ ގޮތުގެ ގަވާއިދު» ގެ ދަށުން މުސްކުޅިވެދިނުމުގެ ކޮމިޝަނުން ނިންމާ ފަރާތްތައް މުސްކުޅި ކުރުމަށް ކޮމިޝަނުން ނިންމާ މުއްދަތު ދިނުމަށް ތާރީޚް ކަނޑައަޅާފައިވާ އުސޫލަށް އިސްލާހު ގެނައުން.

- ވަޒީފާދާރުން އަމިއްލައަށް އެދިގެން މަސައްކަތް ކުރަމުން އައި ކޮޅާ އެއް ދަރަޖައެއްގެ އެހެން ކޮޅަކަށް ބަދަލުކުރުމުގައި ޢަމަލުކުރާނެ ގޮތުގެ ގަވާއިދަށް އިސްލާހު ގެނައުން.

- އާންމު ސިއްހަތުގެ ނަރުހުންތަކުގެ ކުއްލި ބާރަކުގެ މުއްދަތުގައި ވަޒީފާދާރުންނަށް ހާއްސަ ކޮށްދޭ ހަމަޖެހުމާއި އުސޫލުތަކަށް ބަދަލުގެނައުން.

އެކުލަވާލެވުނު ގަވާއިދުތަކާއި އުސޫލުތައް

- ވަޒީފާދާރުންގެ މަސައްކަތް ވަޒަންކުރުމުގެ އިޖުރާއަތުގެ ގަވާއިދު ފާސްކުރުން.

- ކޮމިޝަނުގެ މުވައްޒަފުންގެ ސުލޫކީ މިންގަނޑު ފާސްކުރުން.

ބައްޓަމުންދާ ޕްރޮޕޯސަލް ފޮނުވާފައިވާ ތަފާސީލު ހިއްސާ ކުރެވުނު މައުލޫމާތު

ފަސިލިޓީޒް ވަޒަނުކުރުން ފެނަށް
ފާހަގަކުރެވޭ ޕްރޮޕޯސަލް ހުށަހެޅުން

ފަސިލިޓީޒްތަކުގެ ކުރިއެރުމަށް ހުރިހާ ފަރާތްތަކުން ބައިވެރިވާ ސަރުކާރުގެ ސިޔާސަތާ ނިސްބަތްވާ ފަދަ އިމާރާތްތަކަށް ކުރިއެރުން ގެނެސްދިނުމަށް ސަރުކާރުގެ ޤާނޫނު 154 ވަނަ މާއްދާގެ (ނ) ގައި ބަޔާންކޮށްފައިވާ ފަދަ ފަސިލިޓީޒްތަކުގެ މަޤާމާ އެކަށޭނެ ގޮތް އެކުލަވާލެވޭ ކާޑު ޕަބްލިކް ފައިނޭންސް ޤާނޫނު (ޤާނޫނު ނަންބަރު 10/2008) ގެ ދަށުން ކަމުގެ ޤާނޫނުގެ 1-32 (ހ) ގެ 4 ވަނަ ނަންބަރުގެ ދަށުން، ކުރިއަށް ކަޅުގެ ފާސް ކަމުގެ މަޤާމުގައި ހުރި، އަލަށް ސްޓާފުން އިސްތިހާރު ބަޔާނު ފަސިލިޓީޒްތަކުން ވަޒަނުކުރެވޭ 2021 ވަނަ އަހަރު ވަނީ ބައްޓަމުންދާ ޕްރޮޕޯސަލް ހުށަހަޅާފައެވެ.

ސިވިލް ކޯޓުގައި ހުރި މައްސަލަތައް
ދެނެގަތުމަށް ކުރި ދިރާސާ ރިޕޯޓް
ޕްރޮޕޯސަލް ފޮނުވުން

ސިވިލް ކޯޓަށް ހުށަހަޅާ މައްސަލަތަކާ ގުޅިގެން ޖިނާ ޝަރުޢީ ތަރައްޤީ ކުރުމަށް ހުށަހަޅާ ގޮތުގެ މަޢުލޫމާތު، ހާއްސަ ގޮތުގައި ތަންފީޒުކުރުމަށް ހުށަހަޅާ މައްސަލަތަކާ ގުޅިގެން ކުރިއަށް ދާ ޝަރުޢީ އިޖުރާއާތު، ސިވިލް ކޯޓުގެ މަސައްކަތްތަކަށް ދިރާސާކޮށް ހަރުދަނާކުރުމަށް ކުރެވިދާނެ ކަންތައްތަކާއި ދެނެގަތުމަށް އަދި އެކަންކަމުގެ ތަފްޞީލް މި ކުރިއަށް ދާ ބައްޓަންކުރުމުގެ ކަންކަން ދެނެގަތުމުގެ މަޤްޞަދުގައި ދިރާސާކޮށް އެކުލަވާލި ރިޕޯޓް 2021 ވަނަ އަހަރު ވަނީ ޕްރޮޕޯސަލް ފޮނުވާފައެވެ.

ފެމިލީ ކޯޓުގައި ހުރި އިދާރީ
މައްސަލަތައް ދެނެގަތުމަށް އެކުލަވާލެވުނު
ދިރާސާ ރިޕޯޓް ޕްރޮޕޯސަލް ފޮނުވުން

ފެމިލީ ކޯޓަށް ހުށަހަޅާ އާއިލީ މައްސަލަތައް ހުށަހެޅުމުގައި ދިމާވާ ގޮންޖެހުންތަކުގެ ސަބަބާ އަދި އެކޯޓަށް ހުށަހަޅާ މައްސަލަތައް ނިންމުމަށް ހިނގާ މުއްދަތުގެ ދިގުމިން ބަލައިލާ ސަރުކާރުގެ ތަރައްޤީ ޕްރޮގްރާމްތަކާ ގުޅިގެން، އެ ކޯޓުގެ ހިންގުން ހަރުދަނާކުރުމާއި އެކޯޓުގައި ކުރިއަށްގެންދާ މައްސަލަތައް ހަލުވިކުރުމާއި ކުރިއަށް ގެންދިޔުމުގެ ކަންކަމާއި އެހެން ހުރި ފިޔަވަޅުތަކާ ކުރަންޖެހޭ ދެނެގަތުމުގެ ކަންކަމާއި، ކުރި ދިރާސާ ރިޕޯޓް 2021 ވަނަ އަހަރު ވަނީ ޕްރޮޕޯސަލް ފޮނުވާފައެވެ.

ޖުވެނައިލް ކޯޓުތަކުގެ ފަސިލިޓީޒްގެ މަޤާމުގެ އޮނިގަނޑާއި މުސާރަ އަދި
އިނާޔަތްތައް ރިވިއުކުރަން ނިންމިގޮތް
ޕްރޮޕޯސަލް ފޮނުވުން

ޖުވެނައިލް ކޯޓުތަކުގެ ފަސިލިޓީޒްގެ މަޤާމުގެ އޮނިގަނޑާއި މުސާރައާއި އިނާޔަތްތަކާ ގުޅޭ ފަދަ އިސްލާހުތަކެއް އޮނިގަނޑު ވަނީ 2021 ވަނަ އަހަރު މަޝްވަރާގެ ކަމާބެހޭ ކޮމިޝަނަށް ފޮނުވާފައެވެ.

ކޮމިޝަނުގެ ރައީސް ހިސާން ހުސައިން ކޮމިޝަނުގެ ބައްދަލުވުމެއްގައި

ކޮމިޝަނުގެ ބައްދަލުވުންތައް

ޤާނޫނު ނަންބަރު 10/2008 (ޖުޑީޝަލް ސަރވިސް ކޮމިޝަނުގެ ޤާނޫނު)ގެ 19 ވަނަ މާއްދާގެ ދަށުން 2021 ވަނަ އަހަރު ކޮމިޝަނުގެ 93 (ތިރާނަވަ) ޖަލްސާ ވަނީ ބާއްވާފައެވެ. މި ޖަލްސާތަކުން 658 (ހަސަތޭކަ އަށާވަންނަ) ނިންމުން ވަނީ ނިންމާފައެވެ. މި ނިންމުންތަކުގެ ތަފްޞީލު ޤާނޫނުން ކޮމިޝަނާ ޙަވާލުކޮށްފައިވާ މަސްއޫލިއްޔަތުތަކުގެ ތަފްޞީލުން ތިރީގައިވާ ކަންކަމާގުޅޭގޮތުން ކޮމިޝަނުން މުހިންމު ނިންމުންތަކެއް ވަނީ ނިންމާފައެވެ.

ޝަރުޢު އިންސާފު ޤާއިމު ކުރުމުގެ
އާންމު އުޞޫލީ ކަންކަން

- ކޮމިޝަނަށް ހުށަހަޅާ މައްސަލަތަކުގެ ތަޙްޤީޤު މަރުޙަލާގައި ބައެއް ޗާޖްޝީޓް ކޯޓަށް ހުށަހަޅާ މައްސަލައަށް ނުހިމެ ތަރަށް ބޭރުން ދިގުދެމިގެން ގޮސްފައިވާ މައްސަލަތަށް ހުރިކަމާއި މައްސަލައަށް ނުހިމެ ވަރަށް ގިނަ މުއްދަތު ނެގުނުކަމާއި ކޯޓުތަކަށް ފާހަގަ ކުރެވިފައިވާތީ، އެކަން އެގޮތަ ޗާޖްޝީޓް ކޯޓުގެ ސަމާލުކަމަށް ގެނައުމަށް ނިންމުނު.
- ކޯޓުތަކުގައި ހިނގަމުންދާ މައްސަލަތަކާ ގުޅިގެން މައްސަލަ ކުރިއަށް ދާންގޮތުގެ ޝީޓެއް ހިއްސާކޮށްދިނުމަށް މައްސަލައަށް ކުރިއަށް ނުދާކަން ކޮމިޝަނަށް ފާހަގަ ކުރެވިފައިވާތީ، މައްސަލައާގުޅޭ އަޕްޑޭޓްސްއަށް ބޭނުން ކުރެވިފައިވާ ގޮތާއި އަދި މައްސަލައަށް ނިންމުމަށް ޝީޓް އިތުރުކޮށްފައިވާ ބޭނުންތަކަށް ހުށަހެޅުމަށް، މިގޮތަށް މައްސަލަތަކުގެ ޝީޓް ބައްޕާރުތަކުން ކުރެވިފައި ނުވާނަމަ، ބައްޕާރުތަކުން ކުރެވިފައި ނުވާ ސަބަބު، އެގޮތުން އަދަދުތަކާ ކޯޓުތަކަށް ހުށަހަޅަން ނިންމުނު.
- ކޯޓުތަކުގައި މައްސަލައަށް ބަލައި ގޮތުގައި ޝަރީޢަތް ނިންމުމަށް އެކަށީގެންވާ ވަރަށްވުރެ ދިގުމުއްދަތެއް ވާކަން ފާހަގަ ކުރެވޭތީ، އެ މައްސަލައަށް އަވަސް ނިޔަލަށް ގެނައުމަށް ގެނެވޭނެ ޝަރުޠު ދިމާވާ ކޯޓުތަކުން ބަލައި އިރުޝާދު އެކަންކަން އިސްލާޙުކުރުމަށް ދަންނަވަން.
- ދިވެހިރާއްޖޭގެ ޝަރީޢަތުގެ ގޮތުގައި ދެކެވޭތީ ކުރިމަތިވާ ބަލައިގަތުމުގައި ތަފާތުކުރަން އިދާރީ ހުރިހާ ފަދަ ކުރާ ރީތިކަމުގެ ޝަކުވާ އާއި ބަރުބަށުގެ ކުރިމަތިވާ މައްސަލަތަކުގައި އެއްވަރަކަށް އަޅާލާ ކަނޑައެޅިފައި ނުވުން މުއްދަތުތަކެއް ފާއިތުވާ މައްސަލަ ހުރިކަން ކޮމިޝަނަށް ފާހަގަ ކުރެވިފައިވާތީ، ދިވެހިރާއްޖޭގެ ބަރުބަށުގެ ފަސޭހައުރުންގެ ސަމާލުކަމަށް ގެނައީއެވެ.
- ކޯޓުތަކުގައި ނުހިމެ ހުރި މައްސަލަތަކުގެ ޢަދަދު ތަޢާރަފު ދިރާސާކުރުމުން ކުރިމަތިލާ ކޯޓުގައި ވަރަށް ބޮޑު ދިގުދެމިގެން ގޮސްފައިވާ މައްސަލަ ހުރިކަމާ އަދި ކޯޓުގެ ބޮޑެތި އާދަޔާ ހިލާފު ގޮތަކަށް ވަސީލަތް ފަދަ ކުރެވިފައިވާތީ، ޤާނޫނު ހުށަހަޅާކަށް އަދި ސިފައިންނާ ކޯޓުތަކުން ވަކިކުރުމުގެ ބާރުތަކުގެ ކޯޓުތަކުގެ ތަސައްވަރު ބަހައްޓާ ކޮމިޝަނާއި ދިމާވާ ގެންގުޅުއްވުމުގެ ބަދަލުތަކެއް ގެނެސްދީ މައްސަލަތަކުގެ މަސައްކަތްތައް ފިޔަވަޅުތަކުގެ މަސައްކަތްތަކާ ގުޅުންހުރި އިދާރީ ތަފާތުތަކާ ކުރުމަށް ސީދާ ކޯޓާ ސާފުވާ ސަބަބަކަށް ޓެކްނޮލޮޖީ އަދި ޑިޖިޓަލް އިންފްރާސްޓްރަކްޗަރ ފަރާހަމަކުރުމަށް ނިންމުނު.

- ޗާޖްޝީޓް ކޯޓުތަކަށް ހުށަހަޅާ ތަރީޤާ މައްސަލަތަކުގައި ސިވިލް ކޯޓުން ހުކުމްދެއްވާ މައްސަލަތަކުގެ ތަފްސީލް، އާދަމާޖެހޭ ގޮތަށް ތަފާތުކުރުމަށް ކޮމިޝަނަށް ވާހަކަ ކުރެވިފައި ވެސް ސަމާލުކަމަށް ސިވިލްކޯޓުން ސާފުކުރުމަށް ނިންމުނު.
- ޤާނޫނު ނަންބަރު 12/2016 (ޖިނާއީ އިޖުރާއާތުގެ ޤާނޫނު) ގެ 198 ވަނަ މާއްދާގެ (ނ) އާއި (ރ) ގެ ދަށުން އިސްތިއުނާފު ކުރުމަށް އެދި ހުށަހަޅާ މައްސަލައަށް އިސްތިއުނާފު ކުރާ ތާރީޚުން ފެށިގެން ދިހަވަގުތުން 7 ދުވަހުގެ ތެރޭގައި ކޯޓުން ގެނައުމަށް ކަނޑައަޅާފައިވާ ފަހު މުއްދަތަށް އެ މާއްދާގެ (ބ) ގައި ބަޔާންކޮށްފައިވާ ކަމަށް ތަރުޖަމާކުރުމަށް ބަޔާން ކޮށްފައިވާ މާއްދާގެ މައްސަލަ ދައުލަތުގެ ފަރާތުން ދިފާއުކުރުމަށް ވަކީލުން ތައްޔާރުކުރުމަށް ޙައްޤުތަކުގެ ޝަރީޢަތް ޢިއްދަތު ހުރުމުން ހުށަހަޅާ ކަމަށް ހުށަހެޅިފައިވާ މައްސަލަތަކަށް ޙިންގުމުގައި ދިއުމާ ދަތިތަކަށް ވާހަކަދައްކާފައި ހުށަހަޅަން ވިދާޅުވެދެއްވުމަށް ކޮމިޝަނުގެ ސަމާލުކަމަށް ގެނައުމަށް ވާހަކަ ދަންނަވައިފިއެވެ ކޯޓުތަކުން ހުށަހަޅާ މައްސަލަތަކުގެ ތަފްސީލުތައް ކޯޓުތަކަށް ހިއްސާކުރުމަށް ތަކުރާރު ހިސާބުން އަނބުރާ ގެނައުމާއި ކޮމިޝަނުގެ ތަރުތީބުން ތަކުރާރުވާނަމަ ބެލުމަށް ނިންމުނު.
- ކޯޓުތަކުން އާންމުންނަށް ފެންނަ އެކަށީގެން ވަކީލުންނަށްވެސް ސާބިތުކުރާ ފަރާތްތަކުގެ ނަމާއި، މިފަދަ ހިމެނޭ ގޮތަށް ވަކީލުންނަށް ޙަވާލުކުރުމަށް ކޯޓުތަކުގައި ތަފްސީލުކުރުމަށް ޑިޖިޓަލް އޭ ޖޫޑިޝަލް އެކަޑަމީގެ ތަފްސީލުކޮށް ނިންމުނު.
- މިގޮތުގައި ޑިޖިޓަލް ބަދަލުގައި ސިފަވާ ކޯޓުތަކުގެ ފަރުވާތަކާއި، ވަސީލަތްތަކުގެ މަސްލަހަތާއި، ވަސީލަތްތައް ދާއިރާއެއް ފާހަގަކުރުމާއި، ކޯޓުތަކުގެ މުއްދަތުތަކެއް ދިމާވާ ބޭރުގައި ފާހަގަކުރުމަށް، ކޯޓަށް އިދާރީގެން ޓެކްނޮލޮޖީ ނިސްބަތްވާ ހިސާބުން ތަކުރާރު ސިފައިން ޑިޖިޓަލް ކޯޓުތަކުގެ ގޮތުގައި ބަދަލުކުރެވޭ ހިންގުމާއި ކުރިއަށް ގެންދެވޭނެ ސިސްޓަމްތަކަށް، މިނިސްޓްރީގެ ބޭރުން ކޯޓުތަކުގެ ޑިޖިޓަލްކުރުމުގެ ސިސްޓަމް ސަބަބުންނާއި އެކު ވީޑިއޯ ކޮންފަރެންސްގެ ޢަމަލީ ސިސްޓަމްތަކުގެ ވީޑިއޯ ކޮންފަރެންސް ޖުޑީޝަލް އެކަޑަމީގެ އިދާރާތަކުގެ ތެރެއިން ގެނައުމަށް ތާއީދުކޮށް ނިންމުނު.
- ކޮމިޝަނަށް ހުށަހަޅާ މައްސަލަތަކުގެ ތަޙްޤީޤު ދުރުދިގު މަރުޙަލާގައި ކޯޓުން ހުށަހަޅާ މައްސަލަތަކުގައި ބަލައި ގޮތުގައި ބައެއް ކޯޓުތަކުގެ ތަފްސީލް ކޯޓުތަކުގެ ކޮމިޝަނަށް ޢާއްމުކޮށް ކުރިމަތިވާ ނުހިމެ މައްސަލަތަކާ ދިމާވާ ކޯޓުތަކުގެ ވާހަކަ ފަދަ ކުރެވިފައިވާތީ، އެކަން ތަފްސީލުތަކުގެ ތަފްސީލް އެކަމަށް ތަފްސީލުން ނިސްބަތުން ވަކީލުން ހިމަނައިގެން ފާހަގަ ކުރުމަށް ޖުޑީޝަލް އެކަޑަމީގެ ފަރާތުން ކޮމިޝަނުގެ ސަމާލުކަމަށް ގެނައުމަށް ނިންމުނު.

ފަނޑިޔާރުންގެ ވަޒީފާއާގުޅޭ ކަންކަން

- ފަނޑިޔާރުންގެ ހާޒިރީއާގުޅޭ މައުލޫމާތު ހޯދުމުގައި ދަތިތަކެއް ކުރިމަތިވެފައިވުމުންނާއި، 01 ޖަނަވަރީ 2022 އިން ފެށިގެން ފަނޑިޔާރުންގެ ހާޒިރީ ރެކޯޑުކުރާ އިލެކްޓްރޯނިކް ސިސްޓަމް ބޭނުންކުރުމަށް ކޯޓުތަކުގައި ތަންފީޛުކުރުމަށް ނިންމުނު.

- ފަނޑިޔާރުންގެ ޤާނޫނަށް ގެނެވުނު އިސްލާހާ ގުޅިގެން "އުއްމީދުކުރެވޭ ފަނޑިޔާރުގެ ސިފަތަކާއި ކުރިއެރުވުމުގެ ތަމްރީނު ޕްރޮގްރާމް، އެ ޕްރޮގްރާމް ބޭނުންވާ އެކަށީގެންވާ މުއައްސަސާތަކުގެ ތަފްސީލު، އެ ޕްރޮގްރާމް ހިންގާނެ ގޮތުގެ ތަފްސީލުތަކާއި ފަރާތްތަކުން ހަމަޖެއްސުމުގެ ޤަވާޢިދު" ކޮމިޝަނުން ބައިނަލްއަޤުވާމީ ފަރާތްތަކާއި ވީ ގޮތުގެ ސިޔާސަތާއި ފަރާތްތަކުގެ ޚިދުމަތް ކަންކަން ހަމަޖެހިގެން، އުއްމީދުކުރެވޭ ފަނޑިޔާރުގެ ތަމްރީނު ގޮތުގެ ހަމަޖެއްސުމަށް ތަރައްޤީ ކުރުމާއި ޤަވާޢިދު ސިޔާސަތު ފާސްކޮށް ގެޒެޓުކުރުމާއި ފަނޑިޔާރުގެ ތަމްރީނުގެ ޤަވާޢިދު ފާސްކޮށް ތަންފީޛުކުރަން ނިންމުނު.

- ބަދަލުހުށަހެޅުމުގެ އަސާސް މުވައްޒަފުން މަސައްކަތުގެ ނިޒާމުގެ އުފެއްދުންތެރިކަން ބަލަހައްޓައި، ޚަރަދުކުރުމުގެ ގާނޫނީ ބުރަ މަސައްކަތުގެ ގަވާއިދުގެ ފަރާތްތަކަށް ސެޓުފިކެޓް ހޯދުމުގެ ހަމަޖެއްސުމަށް 28 ދުވަހުގެ ކޯޓުތަކާއި އަސާސް ފަނޑިޔާރުގެ އެ ކޯޓުތަކުން އެކަމަށް ބަލައިގަތުމަށް ހުށަހެޅި ކޯޓުތަކުގެ ގޮތުގައި ހަމަޖެއްސުމަށް ފެންވަރުކުރަން ނިންމުނު.

- ކޯޓުތަކުގައި ހުށަހެޅިގެން މަސައްކަތުގެ ކުރުމުގެ ފަނޑިޔާރަކު ލިބިފައިވާ އިޚްތިޔާރުގެ ކަމަށްވާތީ އެކަމުގައި ކޯޓުތަކުން ވަކި ހުކުމެއް ހައްލު ކުރުމަށް ހުށަހަޅައި ކަމަކާއި، މި ގޮތަށް މަސައްކަތުގެ ކުރިއަށްގެންދާ ވަކި މަސައްކަތުގެ ބޭނުންކުރާ އަދި ހަމަހަމަ ގޮތުގައި އެ ފަނޑިޔާރުގެ ޢަމަލު ކުރުމަކީ އަދި މި ގޮތަށްވެސް މަސައްކަތުގެ ކުރަންޖެހޭ އުސޫލު އެކުލެވޭ ހިންގުމާ ގުޅޭގޮތުން ފަނޑިޔާރުންގެ ބައްލަވަވާ ދަރަޖަކުރަން ނިންމުނު.

- ޑިސިޕްލިން ދާއިރާގެ އިސްލާޙީ ސްޓެޓަސްގެ މަސްއޫލިއްޔަތު ބަލަހައްޓާ ފަރާތާއި ފަނޑިޔާރަކާ އެއްބަސްވެވިފައިވާ ކޯޓުގައި ހުށަހެޅުން ދާއިރާގެ މަސްއޫލިއްޔަތު އަދާކުރުމުގައި ފަރާތްތަކުގެ ހަމަޖެހިފައިވާ ޑިޕާޓްމަންޓްގެ ދާއިރާގެ ވޮރކިންގ ގްރޫޕުގައި ހުށަހަޅާ މެޖިސްޓްރޭޓް ކޯޓުގައި 2 މެޖިސްޓްރޭޓުންގެ މަގާމު އުފެއްދުމުގެ ޚިދުމަތް ކުރަން ނިންމުނު.

- މެޖިސްޓްރޭޓުންގެ ފޯނު އެލަވަންސަށް މަހަކު -/500 (ފަސްސަތޭކަ) ރުފިޔާގެ މައްޗަށް އެ އެލަވަންސް ހަމަޖެހޭގޮތަށް ދެވިދާނެ ގޮތަށް ނިންމާފައިވާ މެޖިސްޓްރޭޓުން 01 އޮގަސްޓު 2021 އިން ފެށިގެން މެޖިސްޓްރޭޓުންނަށް ކޮންމެ މަހަކު -/500 (ފަސްސަތޭކަ) ރުފިޔާގެ މަހުން މި އެލަވަންސް ދޭން ފެށިފައިވެއެވެ.

ފަސިލިޓޭޓަރުންގެ ޤާބިލުކަމާއި ހުނަރު އިތުރުކުރުން

— ފަސިލިޓޭޓަރުންނާ ގުޅޭގޮތުން ކޯޑިނޭޝަނަށް ހުށަހަޅާ ޝަކުވާތަކާ ގުޅިގެން ސުލްހު މައްސަލަތައް ބަލަން ނޫޅެން ޚިދުމަތްތަކުގައި، އަދި މައްސަލަތަކުގައި ފާހަގަވާ އެކިއެކި ކަސްޓަމަރުތަކުގެ މައުލޫމާތު ބިނާކޮށް ފަސިލިޓޭޓަރުންނަށް ޕްރޮފެޝަނަލް ޓްރެއިނިންގ ޕްރޮގްރާމްތަކެއް ދެއްވުމާއި ތަރުބިއްޔަތުގައި ހިންގުމަށް ޓެކްނިކަލް އެހީތެރިކަމާއި ދަސްކޮށްދިނުން ހިންގުން.

— މައްސަލަ ބެލުމާމެދު ގޮތެއް ނިންމާ ކޯޑިނޭޓަރ ހުށަހަޅާ ކޯޑިބިއަރ މައްސަލަތަކުގެ ތަޖުރިބާ ވަކިން މައްސަލަކާއި ސުލްހަކުރުގެ މައްސަލަ އަދި ގެވެނި އަނިޔާގެ މައްސަލަތަކާ ކުރިއަށް ގެންދިއުމުގައި ކޯޓުތަކުން އަމަލު ކުރަމުންދާ ގޮތާގުޅޭ ފާހަގަވާ ކަސްޓަމަރުތަކަށް ބިނާކޮށް ފަސިލިޓޭޓަރުންނަށް ތަމްރީން ޕްރޮގްރާމް ހިންގައި ދިނުމަށް އަދި ޓެކްނިކަލް އެހީތެރިކަމާއި ދަސްކޮށްދިނުން ހިންގުން.

ކޮމިޝަނުގެ ދިރާސީ ހިންގުން

ޖުޑީޝަލް ސަރވިސް ކޮމިޝަނުގެ ޤާނޫނުގައިވާ ގޮތުގެމަތީން ކޮމިޝަނާ ހަވާލުކުރެވިފައިވާ މަސްއޫލިއްޔަތުތަކާއި ބާރުތައް ތަންފީޛުކުރުމުގައި ކޮމިޝަނުން ކުރާ މަސައްކަތްތައް ހިންގައި ބެލެހެއްޓުމަށްޓަކައި ޤާއިމުކުރެވިފައިވާ ކޮމިޝަނުގެ އިދާރާގެ މަސައްކަތްތައް ހަރުދަނާކުރުމަށް 2021 ވަނަ އަހަރު ކުރެވުނު މަސައްކަތްތަކުގެ ތަފްޞީލު:

ފެކަލްޓީ އެޑްވައިޒަރީ ކޮމިޓީއަށް ބޭފުޅުން ހަމަޖެއްސުން

ފެކަލްޓީ އޮފް ޝަރީޢާ އެންޑް ލޯގެ ފެކަލްޓީ އެޑްވައިޒަރީ ކޮމިޓީ އަށް މި ކޮމިޝަނުން މެންބަރަކު ހަމަޖައްސަވައި ދިނުން އެދި އެ ޔުނިވަރސިޓީން އެދިވަޑައިގެންނެވިއިރު، އެ ކޮމިޓީއަށް ކޮމިޝަނުގެ މެންބަރު އަލްއުސްތާޛާ ޢާއިޝާ ޝުޖޫނު މުޙައްމަދު ހަމަޖެއްސުމަށް ކޮމިޝަނުން ނިންމިއެވެ. އަދި ކޮމިޓީގެ ބައްދަލުވުންތަކަށް އެ ފެކަލްޓީން އިސްނަގައިގެން ދައުވަތުދެއްވައި ވިޔަސް ކޮމިޝަން ތަމްސީލުކުރާ ފަރާތަށް މަސައްކަތަށް ކުރާނީ އެއްވެސް އުޖޫރައެއް ނެގުމަކާ ނުލާ ކަމަށް ކޮމިޝަނުން ނިންމިއެވެ.

ކޯޓުތަކަށް ހުށަހަޅާ އެކި ބާވަތުގެ މައްސަލަތަކަށް ހޭދަވާ ވަގުތު ދެނެގަތުމަށް ބޭނުންވާ ކޮންސަލްޓެންސީ

ތަޙްޤީޤް ކޮމިޓީތަކަށް ބޭރުން މެންބަރުން ނެގުމަށް ކުރި އިޢުލާނާ ގުޅިގެން ކުރިމަތިލި ފަރާތްތަކުގެ ތެރެއިން ތަޢުލީމާއި ތަޖުރިބާއާއި އަދި އިންޓަރވިއުއަށް ބަލައި، ޙ.ގަސްތޮސިދު ޝަރީފާސީޔާގެ، އަޙްމަދު ސިމާޙް ކޮމިޝަނުގެ ތަޙްޤީޤު ކޮމިޓީތަކަށް، ކޮމިޝަނުން ބޭރުން އަންނަ މެންބަރެއްގެ ގޮތުގައި އައްޔަންކުރުމަށް ނިންމިއެވެ.

މަސައްކަތުގެ މާހައުލުގައި ޖުޑީޝަލް ސަރވިސް ކޮމިޝަނުގެ މުވައްޒަފުން

ސްޓޭންޑަޑް އޮޕަރޭޓިންގ ޕްރޮސީޖަރސް ފާސްކުރުން

ޖުޑީޝަލް ސަރވިސް ކޮމިޝަނުގެ ހިންގާ ގަވާއިދުގެ 5 ވަނަ މާއްދާގެ މިމާއްދާގެ (ސ) ގައި ބުނެފައިވާ ގޮތުގެމަތިން ކޮމިޝަނުން ފާސްކުރާ ދިރާސީ ޤަވާޢިދުގައި، ހިމެނޭ ބައިތަކާއި، މަސައްކަތާއި، މަޤްޞަދާއި، ކުރަންޖެހޭ މައިގަނޑު ހުރިހާ މަސައްކަތެއް ދިނީ، މަސައްކަތްތަކުގެ ކުރަންވާ ގޮތުގެ އުސޫލުތަކެއް (ސްޓޭންޑަޑް އޮޕަރޭޓިންގ ޕްރޮސީޖަރސް) 2021 ވަނަ އަހަރު ކޮމިޝަނުން ވަނީ ފާސްކޮށްފައެވެ.

ކޮމިޝަނުގެ އަމަލު ދިރާސީ ޤަވާޢިދު ފާސްކުރުން

ކޮމިޝަނުގައި އަމަލުކުރަމުންދާ ދިރާސީ ޤަވާޢިދު، ޖުޑީޝަލް ސަރވިސް ކޮމިޝަނުގެ ހިންގާ ގަވާއިދުގެ 5 ވަނަ މާއްދާގެ (ސ) ގައި ވާގޮތުގެ މަތިން، ކޮމިޝަނުގެ ޤާނޫނީ މަސްއޫލިއްޔަތު އަދާކުރުމަށްޓަކައި، ގެންނަންޖެހޭ ބަދަލުތަކާއި ގެނެސް އާ ޤަވާޢިދެއް 2021 ވަނަ އަހަރު ކޮމިޝަނުން ވަނީ ފާސްކޮށްފައެވެ.

ކޮމިޝަނުގެ ވެބްސައިޓަށް ބަދަލު ގެނައުން

ކޮމިޝަނުގެ ވެބްސައިޓަކީ ކޮމިޝަނުގެ މަސައްކަތްތަކާއި ފަނޑިޔާރުންނާ ގުޅޭގޮތުން އާންމުން ބޭނުންވާ މަޢުލޫމާތު ފަސޭހައިން ލިބޭނެގޮތަށް ފަރުމާކޮށްފައިވާ އެއްޗެކެވެ ސުރުޚީތަކާއި 2021 ވަނަ އަހަރު ވެސް ޒަމާނީ ބަދަލުތަކެއް ގެނެސް މަޢުލޫމާތުތައް ފަސޭހައިން ބަލާލެވޭގޮތަށް އިސްލާހު ކުރެވިފައެވެ.

ކޮމިޝަނުގެ އާ ލޯގޯ ފާސްކުރުން

ކޮމިޝަނުން މިހާތަނަށް ބޭނުންކުރަމުން ދިޔަ ލޯގޯ ބަދަލުކޮށް، 04 ސެޕްޓެންބަރު 2021 ން ފެށިގެން އާއު ލޯގޯ ބޭނުން ކުރުމަށް ކޮމިޝަނުން ނިންމައި، އެ ލޯގޯ ދަނީ ބޭނުން ކުރަމުންނެވެ.

ޖުޑީޝަލް ސަރވިސް ކޮމިޝަނުގެ އިދާރީ އޮނިގަނޑު

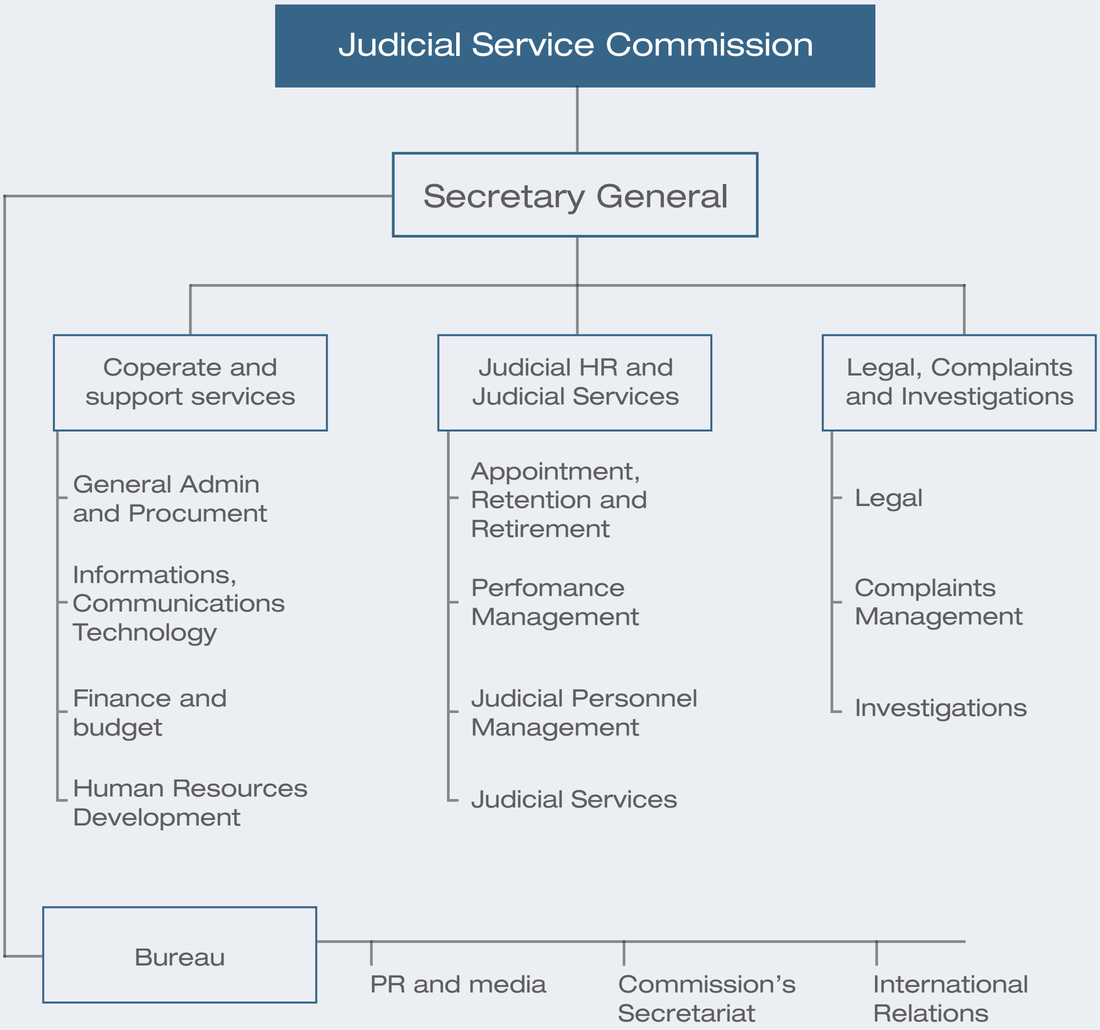

ކޮމިޝަނުގެ އިދާރާ

2021 ވަނަ އަހަރު ނިމުނުއިރު ކޮމިޝަނުގައި މަސައްކަތް އަދާކުރަމުން ދަނީ 32 މުވައްޒަފުންނެވެ. އެއީ އަންހެނުން 24 މުވައްޒަފުންނާއި 08 ފިރިހެނުން މުވައްޒަފުންނެވެ. 2021 ވަނަ އަހަރު ކޮމިޝަނުގެ މުވައްޒަފުންގެ ގޮތުގައި އަލަށް 03 މުވައްޒަފުން ހަމަޖެހިފައިވެއެވެ. އަދި 02 މުވައްޒަފުން ވަޒީފާއިން ވަކިވެފައި ވެއެވެ.

ކޮމިޝަން ވަޒީފާގައި 2021 ވަނަ އަހަރު، 10 އަހަރުގެ ޚިދުމަތް ހަސްދާރީ ފިލާ ތިބުނު މުވައްޒަފުން

އާމިނަތު ޝަރުމީލާ އާދަމް
އެސިސްޓެންޓް ޑިރެކްޓަރ ހިއުމަން ރިސޯސް

ސިފާނާ މޫސާ
އެޑްމިނިސްޓްރޭޓިވް އޮފިސަރ

ވަޙީދާ ޝަރުފާ
އެޑްމިނިސްޓްރޭޓިވް އޮފިސަރ

ކޮމިޝަނުގެ މެމްބަރުންގެ ގޮތުގައި ހަމަޖެހުނު

– އެޑްމިނިސްޓްރޭޓިވް އޮފިސަރ/މަލްޓިމީޑިއާ
އަބްދުﷲ މާނިސް

– އެޑްމިނިސްޓްރޭޓިވް އޮފިސަރ
ފާތިމަތު ނުހާ އަލީ

– މެއިންޓެނަންސް އެސިސްޓެންޓް
ހުސައިން އިނާޒް

ކޮމިޝަނުގެ ވަޒީފާއިން ވަކިވި

އެޑްމިނިސްޓްރޭޓިވް އޮފިސަރ ކަމުގެ މަޤާމުން އަލްފާޟިލާ ޢަމާރަތު އަބްދުﷲ

އެޑްމިނިސްޓްރޭޓިވް އޮފިސަރ/މަލްޓިމީޑިއާ ކަމުގެ މަޤާމުން ހުސައިން ޝިޔާމް

މެމްބަރުންގެ ވަޒީފާ ގެރެންޓީން ނިންމާފައިވާ ކަންކަން

މެމްބަރުންގެ ސުލޫކީ މިންގަނޑު

ކޮމިޝަނުގެ ހިންގާ ގަވާއިދުގެ 46 ވަނަ މާއްދާގެ (ހ) ގެ ދަށުން ޕެންޝަން ސަރވިސް ކޮމިޝަނުގެ މެމްބަރުން އާ މަޝްވަރާކޮށް ޢަމަލުކުރުމަށް ތައްޔާރުކޮށް ސުލޫކީ މިންގަނޑެއް ފާސްކުރެވިފައެވެ. މެމްބަރުންގެ ސުލޫކީ މިންގަނޑު އެކުލަވާލުމުގެ ބޭނުމަކީ ޕެންޝަން ސަރވިސް ކޮމިޝަނުގެ މެމްބަރުންނަކީ އުޞޫލާއި އަޚްލާޤީ ގޮތުން މުސްތަޤީމު ގަބޫލުކުރެވޭ ބަޔަކަށް ހެދުމާއި، ހަވާލުކުރެވޭ ޒިންމާތައް އަދާކުރުމުގައި ވަކި ފަރާތަކަށް ނުބެލި، މިނިވަންކަމާއި އަމާނަތްތެރިކަމާއި، ޝަފާފިއްޔަތާއި، ބޭރުގެ ނުފޫޒު ނެތި، އިންސާފުވެރިކަމާއި ނަޒާހަތްތެރިކަމާއި މަސްއޫލިއްޔަތުގައި ދެމިތިބޭ ބަޔަކަށް ހެދުމެވެ. އަދި މެމްބަރުން ރަސްމީ ގޮތުގައި ނުވަތަ ސަރުކާރީ މަސައްކަތްތަކުގައި އުޅޭއިރު ހެދުން ބަހައްޓަންވީ ގޮތުގެ އުސޫލު އެކުލަވާލެވިފައެވެ.

ކޮމިޝަނުގެ މަޤާމުތަކަށް މެމްބަރުން ޢައްޔަންކުރުމާއި ދާއިމީކުރުން

ދާއިރާގެ ތެރެއިން ކޮމިޝަނުން ކުރަންޖެހޭ މަސައްކަތްތައް ކުރުމުގައި ކޮމިޝަނުގެ ދާއިރާ ބާރުވެރި ކުރުމުގައި ހަމަޖެހިފައިވާ ގަވާއިދުތަކާއި އުސޫލުތަކާ އެއްގޮތަށް ފަސޭހަކަމާއެކު ކަންކަން ކުރިއަށް ގެންދިޔުމަށްޓަކައި އިންތިޚާބުވެގެންނެވި ކޮމިޝަނުގެ ދާއިރާ ބައްޓަންކުރުމުގެ ގޮތުން ކޮމިޝަނުގެ ސިޔާސަތު މަސްއޫލިއްޔަތު ތަފްސީލުކޮށްދޭ ދަށު މަޤާމުތަކަށް މެމްބަރުން ޢައްޔަންކުރުމާއި ވަޒީފާއަށް ދާއިމީ ކުރުމުގެ ކަންތައް ކޮމިޝަނުގެ ގޮތުން ކުރިއަށް ގެންދިއުމަށްޓަކައި ސިޔާސަތު މަސްއޫލިއްޔަތު ތަފްސީލުކޮށް މަތީ މަޤާމުތަކަށް މެމްބަރުން ޢައްޔަންކުރުމާއި ދާއިމީ ކުރުމުގެ ކަންކަން ކޮމިޝަނުގެ ޖަލްސާއަށް ހުށަހަޅައިގެން ކުރިއަށް ގެންދިއުމަށް 2021 ވަނަ އަހަރު ވަނީ ނިންމާފައެވެ.

ޕްރޮބޭޝަނުގެ މުއްދަތު ހަމަވުމުން މެމްބަރު ދާއިމީ ކުރުން

ކޮމިޝަނުގެ ވަޒީފާއަށް އައުމަށް ޢައްޔަންކުރާ ފަރާތްތަކަށް، ޕްރޮބޭޝަނުގެ މުއްދަތު ހަމަވުމުން ދާއިމީ ކުރުމާމެދު ގޮތެއް ނިންމާނީ ކޮމިޝަނުގެ ވަޒީފާއަށް މެމްބަރުން ނެގުމާއި، ދާއިމީ ކުރުމުގައި ޢަމަލުކުރާ އުޞޫލާ އެއްގޮތަށް ކޮމިޝަނަށް ހުށަހަޅައިގެން، ކޮމިޝަނުގެ ރައީސާ ޖަލްސާއަށް ހުށަހަޅައިގެން ފާސްކޮށްގެން ކަމުގައި ވަނީ ނިންމާފައެވެ.

ދިވެހިރާއްޖޭގެ ކޮޓަލަކް ފަސިލިޓޭޓުން ހޯދުމާއި ޕަބްލިކްސެކްޓަރުގެ ކަންކަމާގުޅޭގޮތުން ބޭނުންވާ ކޮންސަލްޓެންސީ މަސައްކަތްކުރެވުނު ވަގުތު

ކޮންސަލްޓެންސީ މަސައްކަތްތައް

ކޮޓަލަކް ހުނަރާތާ އެކި ބާވަތުގެ މައްސަލަތަކަށް ހައްލާ ލިބުމާ ދެނެގަތުމަށް ބޭނުންވާ ކޮންސަލްޓެންސީ

ކޮޓަލަކް ހުނަރާތާ އެކި ބާވަތުގެ މައްސަލަތަކަށް ނިންމުމުގައި އެ ބާވަތްތަކަށް ޖެހިލުންތައް ހަމަޖެހުން ރިޢާޔަތްކޮށް ދަލާގިރިސްޓް ހުރިހާ ކޮންސަލްޓެންޓަކާއި އެއްބާރުލުން ދިނުމަށް ފޮނުވުނު މަސައްކަތްތަކުގެ ފޯމެޓް. މި މަސައްކަތަށް ފައްޓަވައިފައިވަނީ ވަޒީފާގެ ދެވަނަ ފެށުމާއި ކޮޓަލަކް ހުނަރާތާ ސަޕޯޓްކުރުމަށް ޖެހިލުންތައް ޗެކްލިސްޓް ބޭނުން ކުރެވިދާނެ ގޮތުން ރިއެކްޓްކުރެވިފައިވާ ބާރުތަކެއް ހުށަހެޅުމަށް. އަދި މި މަސައްކަތުގެ ބޭނުމަކީ ދިރާސާގެ ބޭނުމުގައި މައްސަލަތަކުގައި ހައްލާ ލިބުމާ ދެނެގަތުމަށް 1 ޖެނުއަރީ 2021 އިން ފެށިގެން 6 މަސް ދުވަހަށް ޓީމެއް ޝާމިލުވެ ތައްޔާރުކުރެވުނު ދިރާސާގައި ބަލައިލެވި ފަސޭހައެއް ލިބޭނެ ގޮތަކަށް ރާވާފައިވެއެވެ.

ދިވެހިރާއްޖޭގެ ކޮޓަލަކް ފަސިލިޓޭޓުން ހޯދުމާއި ޕަބްލިކްސެކްޓަރުގެ ކަންކަމާގުޅޭގޮތުން ބޭނުންވާ ކޮންސަލްޓެންސީ

ކޮމިޝަނުން ފާސްކުރި އަހަރީ ކުރަމުންދާ ދިވެހިރާއްޖޭގެ ކޮޓަލަކް ފަސިލިޓޭޓުން ހޯދުމާއި ޕަބްލިކްސެކްޓަރުގެ ކަންކަމާގުޅޭގޮތުން ބޭނުންވާ އިސްލާހުކުރުމަށް ނިންމުމުގައި މުޅި އަތޮޅުތަކުގެ ރަށްރަށުގައި ކޮންސަލްޓެންސީ ކަމަށް ނިންމުމަކަށް ގެނައުމަށް ކޮޅުގަނޑު ވަނީ އެކުލަވާލެވިފައެވެ. މި އެކުލަވާލުމުން އަދި ގެނައުމަށް 2022 ވަނަ އަހަރުގެ ތެރޭގައި ހަރުދަނާކުރުމުގެ ފަރުދީ ކޮމިޓީތައް ފުރުޞަތުދީގެން ޗެކްލިސްޓް ފުރުޞަތުތަކުގެ ކުރިއަށް ގެންދިއުމަށް ޗެކްލިސްޓްތަކުގެ މި ގެނައުމަށް ގެނެސް ކުރުމަށް ކޮމިޝަނުން ވަނީ ނިންމާފައެވެ.

ކޮމިޝަނުގެ މީޑިއާ އަދި ކޮމިއުނިކޭޝަންސްގެ މަސައްކަތްތައް ހަރުދަނާ ކުރުމަށް ހިންގި ކޮންސަލްޓެންސީ މަސައްކަތުގެ ތެރެއިން

ކޮމިޝަނުގެ މީޑިއާ އަދި ކޮމިއުނިކޭޝަންސްގެ މަސައްކަތްތައް ހަރުދަނާ ކުރުމަށް ހިންގާ ކޮންސަލްޓެންސީ

ކޮމިޝަނުގެ މީޑިއާ އަދި ކޮމިއުނިކޭޝަންސްގެ މަސައްކަތްތައް ރަނގަޅުކުރުން، ކޮމިޝަނުގެ މަސައްކަތްތަކާ މީޑިއާއާ ގުޅިގެން ވިޝްވާސް ދަމުން ފެންނަ ގޮތަކަށް ގެންދިއުމަށްޓަކައި ޔޫ.އެން.ޑީ.ޕީގެ އެހީގައި ކޮންސަލްޓެންސީއެއް ކަނޑައަޅައި މަސައްކަތް ވަނީ ފުރިހަމަކޮށްފައެވެ. މި ކޮންސަލްޓެންސީގެ ދަށުން ކޮމިއުނިކޭޝަންސް ފްރޭމްވޯކް ސްޓްރެޓެޖީ އަދި އެކުލަވާލައި ކޮމިޝަނުގެ އޮފިސަރުގެ މުއާމަލާތްތަކުގެ ބަޔާން ކުރަންވީ ގޮތާއި، ކޮމިޝަނުން ސޯޝަލް މީޑިއާ އަދި މަލްޓިމީޑިއާގެ ކަންތައްތައް ކުރިއަށް ގެންދާނެ ގޮތުގެ ސްޓޭންޑަރޑް އޮޕަރޭޓިންގ ޕްރޮސީޖަރސްތަކާއި، ގައިޑްލައިންތަކެއް ވަނީ ތައްޔާރުކުރެވިފައެވެ. އަދި ކޮމިޝަނުގެ ސްޓާފުންނަށް މީޑިއާއަށް މަޢުލޫމާތު ދިނުމާއި، ހުށަހެޅުމާ ގައިޑްލައިންތަކަށް އަހުލުވެރިކުރުމަށް ވަނީ ތަމްރީން ދީފައެވެ.

ކޮމިޝަނުން އެކުލަވާލާ ގަވާއިދުތަކާއި އުސޫލުތައް އެކުލަވާލުމުގައި ބޭނުންވާ ކޮންސަލްޓެންސީ

ކޮމިޝަނުގެ ޒިންމާއާއި މަސްއޫލިއްޔަތުތައް އަދާކުރުމަށް ބޭނުންވާ އެކި ޤަވާއިދުތަކާއި އުސޫލުތައް އެކުލަވާލުމުގައި ތިރީގައިވާ ގަވާއިދުތައް އެކުލަވާލުމަށް ބޭނުންވާ ފަންނީ އެހީތެރިކަން ހޯދުމަށް ޔޫއެންޑީޕީގެ އެހީތެރިކަމާއެކު 2021 ވަނަ އަހަރު ވަނީ ކުރިއަށް ގެންގޮސްފައެވެ.

- ކޮންފްލިކްޓް އޮފް އިންޓަރެސްޓް ގަވާއިދަށް އިސްލާހު ގެނައުމުގެ މަސައްކަތް.
- ފަނޑިޔާރުން ތަޢާރުފްކުރުމާ ބެހޭ ގަވާއިދަށް އިސްލާހު ގެނައުމުގެ މަސައްކަތް.
- ރިޓަޔަރމަންޓް ގަވާއިދަށް އިސްލާހު ގެނައުމުގެ މަސައްކަތް.
- ފަނޑިޔާރުންގެ މާލީބަޔާން ބެހޭ ގަވާއިދަށް އިސްލާހު ގެނައުމުގެ މަސައްކަތް.
- އިސް ފަނޑިޔާރުންނާބެހޭ ގަވާއިދަށް އިސްލާހު ގެނައުމުގެ މަސައްކަތް.

2021 ވަނަ އަހަރު ކޮމިޝަނުގެ މަސައްކަތްތަކާ ގުޅުވައިގެން އިދާރީ ފަރާތްތަކާއެކު ބޭއްވި މީޓިންގު ބައްދަލުވުންތައް

14 ޖަނަވަރީ 2021	ނޭޝަނަލް ލޯ ކޮމިޝަން	ވަސީލަތްތަކާއި ޖުޑީޝަރީ އަދި ޖޭއެސްސީގެ އިދާރީ ހިންގުމުގެ ނިޒާމް ހަރުދަނާކުރުން
18 ޖަނަވަރީ 2021	އެމެރިކަން ބާ އެސޯސިއޭޝަން	ކޮންސަލްޓަންސީ މަސައްކަތްތައް
27 ޖަނަވަރީ 2021	މިނިސްޓްރީ އޮފް ހޯމް އެފެއާޒް	ޝަރީޢަތާ ހުކުމް ތަންފީޛު ކުރުމުގައި ދިމާވާ ދަތިތައް ހައްލުކުރުމާ ގުޅޭގޮތުން
14 ފެބުރުއަރީ 2021	ދިވެހިރާއްޖޭގެ ސުޕްރީމް ކޯޓު	ޝަރީޢަތާ ހުކުމް ތަންފީޛު ކުރުމުގައި ދިމާވާ ދަތިތައް ހައްލުކުރުމާ ގުޅޭގޮތުން
01 މާރިޗު 2021	ޕްރޮސިކިއުޓަރ ޖެނެރަލްގެ އޮފީސް، މޯލްޑިވްސް ޕޮލިސް ސަރވިސް، ޔޫ.އެން	ޝަރީޢަތާ ހުކުމް ތަންފީޛު ކުރުމުގައި ދިމާވާ ދަތިތައް ހައްލުކުރުމާ ގުޅޭގޮތުން
07 މާރިޗު 2021	ޖުވެނައިލް ކޯޓު	ޝަރީޢަތާ ހުކުމް ތަންފީޛު ކުރުމުގައި ދިމާވާ ދަތިތައް ހައްލުކުރުމާ ގުޅޭގޮތުން
09 މާރިޗު 2021	މިނިސްޓްރީ އޮފް ފޮރިން އެފެއާޒް	ކޮންސަލްޓަންސީ މަސައްކަތްތައް
23 މާރިޗު 2021	ލޯކަލް ގަވަރމަންޓް އޮތޯރިޓީ	ކޯޓުތަކުގެ އިދާރީ ހިންގުން ހަރުދަނާކުރުން
25 މާރިޗު 2021	ދިވެހިރާއްޖޭގެ ހައިކޯޓު	ޝަރީޢަތާ ހުކުމް ތަންފީޛު ކުރުމުގައި ދިމާވާ ދަތިތައް ހައްލުކުރުމާ ގުޅޭގޮތުން
14 ފެބުރުއަރީ 2021	ދިވެހިރާއްޖޭގެ ސުޕްރީމް ކޯޓު	ޝަރީޢަތާ ހުކުމް ތަންފީޛު ކުރުމުގައި ދިމާވާ ދަތިތައް ހައްލުކުރުމާ ގުޅޭގޮތުން
01 އޭޕްރިލް 2021	ކްރިމިނަލް ކޯޓު	ޝަރީޢަތާ ހުކުމް ތަންފީޛު ކުރުމުގައި ދިމާވާ ދަތިތައް ހައްލުކުރުމާ ގުޅޭގޮތުން
05 އޭޕްރިލް 2021	ޔޫއެން ކޮންސަލްޓަންޓް	ކޮންސަލްޓަންސީ މަސައްކަތްތައް
12 މޭ 2021	ޔޫ.ޑީ.އޭ ގެ ކޮންސަލްޓަންޓް	ކޮންސަލްޓަންސީ މަސައްކަތްތައް
16 މޭ 2021	ޔޫއެން ކޮންސަލްޓަންޓް	ކޮންސަލްޓަންސީ މަސައްކަތްތައް

24 މޭ 2021	ޓްރެއިން.ދި ޓްރެއިނިންގ [illegible]	ފަނޑިޔާރުން ޖުޑިޝަލް އަދި ޕޮލިސީގެ އިދާރީ ހިންގުމުގެ ނިޒާމް ހަރުދަނާކުރުން
22 ޖޫން 2021	[illegible] ގެ ޓްރެއިނިންގ ކޯޑިނޭޓަރ	ކޯންސަލްޓަންސީ މަސައްކަތްތަކަށް
27 ޖޫން 2021	[illegible] ގެ ކޯސް ޑިޒައިނިންގ	ކޯންސަލްޓަންސީ މަސައްކަތްތަކަށް
07 ޖުލައި 2021	ހިއުމަންރައިޓްސް ކޮމިޝަން އޮފް ދި މޯލްޑިވްސް	[illegible]
10 ޖުލައި 2021	[illegible] ކޯސް ޑިޒައިނިންގ [illegible]	ކޯންސަލްޓަންސީ މަސައްކަތްތަކަށް
04 އޮގަސްޓް 2021	[illegible]	ފަނޑިޔާރުން ޖުޑިޝަލް އަދި ޕޮލިސީގެ އިދާރީ ހިންގުމުގެ ނިޒާމް ހަރުދަނާކުރުން
10 އޮގަސްޓް 2021	[illegible] ޓްރެއިނިންގ ކޯޑިނޭޓަރ [illegible]	ފަނޑިޔާރުން ޖުޑިޝަލް އަދި [illegible] އިދާރީ ހިންގުމުގެ ނިޒާމް ހަރުދަނާކުރުން
17 އޮގަސްޓް 2021	USAID މިޝަން ޑައިރެކްޓަރ [illegible]	ފަނޑިޔާރުން ޖުޑިޝަލް އަދި [illegible] އިދާރީ ހިންގުމުގެ ނިޒާމް ހަރުދަނާކުރުން
18 އޮގަސްޓް 2021	[illegible] ކޯސް ޑިޒައިނިންގ [illegible]	ކޯންސަލްޓަންސީ މަސައްކަތްތަކަށް
23 އޮގަސްޓް 2021	[illegible]	ފަނޑިޔާރުން ޖުޑިޝަލް އަދި [illegible] އިދާރީ ހިންގުމުގެ ނިޒާމް ހަރުދަނާކުރުން
28 އޮގަސްޓް 2021	ދިވެހި ފަސިލިޓޭޓަރުންގެ ޖަމްޢިއްޔާ	[illegible]
05 ސެޕްޓެމްބަރ 2021	[illegible] ސެމިނަރ	ކޯންސަލްޓަންސީ މަސައްކަތްތަކަށް
06 އޮކްޓޫބަރ 2021	[illegible]	ފަނޑިޔާރުން ޖުޑިޝަލް އަދި [illegible] އިދާރީ ހިންގުމުގެ ނިޒާމް ހަރުދަނާކުރުން
13 އޮކްޓޫބަރ 2021	[illegible]	ފަނޑިޔާރުން ޖުޑިޝަލް އަދި [illegible] އިދާރީ ހިންގުމުގެ ނިޒާމް ހަރުދަނާކުރުން
25 އޮކްޓޫބަރ 2021	[illegible] ކޯސް ޑިޒައިނިންގ [illegible]	ކޯންސަލްޓަންސީ މަސައްކަތްތަކަށް
31 އޮކްޓޫބަރ 2021	ޓްރެއިން ޓްރެއިނިންގ [illegible] Mr.Enrico Gaveglia	[illegible]

01 ނޮވެމްބަރު 2021	ފަނޑިޔާރުންގެ ޖަލްސާއެއް	ފަނޑިޔާރުންނާ ޖުޑިޝަރީގެ އިދާރީ ހިންގުމުގެ ނިޒާމް ހަރުދަނާކުރުން
01 ނޮވެމްބަރު 2021	މީޑިއާ ކައުންސިލް	ކޮންސަލްޓަންސީ ވަސީލަތްތަކުން
09 ނޮވެމްބަރު 2021	އެމެރިކަން ބާ އެސޯސިއޭޝަން	ކޮންސަލްޓަންސީ ވަސީލަތްތަކުން
14 ނޮވެމްބަރު 2021	ހދ. ނޮޅިވަރަމް ކައުންސިލް	ފަނޑިޔާރުންނާ ޖުޑިޝަލް އަދި ކޯޓުތަކުގެ އިދާރީ ހިންގުމުގެ ނިޒާމް ހަރުދަނާކުރުން
15 ނޮވެމްބަރު 2021	އީޔޫ ޑެލިގޭޝަން ޓު މޯލްޑިވްސް	ކޮންސަލްޓަންސީ ވަސީލަތްތަކުން
15 ނޮވެމްބަރު 2021	ކްރިމިނަލް ކޯޓް، މިނިސްޓްރީއޮފް ހޯމް އެފެއާޒް، މޯލްޑިވްސް ކަރެކްޝަނަލް ސަރވިސް	ޝަރީޢަތާ ހުކުމް ތަންފީޒުކުރުމުގައި ދިމާވާ ދަތިތަކާއި ހައްލުކުރުމާ ގުޅޭގޮތުން
08 ޑިސެމްބަރު 2021	UN Working Group on Arbitrary Detention	ޝަރީޢަތާ ހުކުމް ތަންފީޒުކުރުމުގައި ދިމާވާ ދަތިތަކާއި ހައްލުކުރުމާ ގުޅޭގޮތުން
08 ޑިސެމްބަރު 2021	މިނިސްޓްރީ އޮފް ޖެންޑަރ އެންޑް ފެމިލީ	ޝަރީޢަތާ ހުކުމް ތަންފީޒުކުރުމުގައި ދިމާވާ ދަތިތަކާއި ހައްލުކުރުމާ ގުޅޭގޮތުން
09 ޑިސެމްބަރު 2021	މިނިސްޓްރީ އޮފް ފޮރިން އެފެއާޒް	ފަނޑިޔާރުންނާ ޖުޑިޝަލް އަދި ކޯޓުތަކުގެ އިދާރީ ހިންގުމުގެ ނިޒާމް ހަރުދަނާކުރުން
14 ޑިސެމްބަރު 2021	ދިވެހިރާއްޖޭގެ އުއްތަމަފަނޑިޔާރު	ޝަރީޢަތާ ހުކުމް ތަންފީޒުކުރުމުގައި ދިމާވާ ދަތިތަކާއި ހައްލުކުރުމާ ގުޅޭގޮތުން
22 ޑިސެމްބަރު 2021	ޔޫއެންޑީ.ޕީ މީޑިއާ ކޮންސަލްޓަންޓުން	ކޮންސަލްޓަންސީ ވަސީލަތްތަކުން
23 ޑިސެމްބަރު 2021	ދިވެހިރާއްޖޭގެ ހައިކޯޓް	ޝަރީޢަތާ ހުކުމް ތަންފީޒުކުރުމުގައި ދިމާވާ ދަތިތަކާއި ހައްލުކުރުމާ ގުޅޭގޮތުން

އީޔޫ ޑެލިގޭޝަންގެ މެމްބަރުން އާއި ކޮމިޝަން ބައްދަލުކުރެއްވުން

ނޫޒީލަންޑް ކައުންސިލްއާއި ކޮމިޝަން ބައްދަލުކުރެއްވުން

2021 ވަނަ އަހަރު ކޮމިޝަނުގެ ފަރާތުން ބައިވެރިވި ތަމްރީން ޕްރޮގްރާމްތައް/ މަޝްވަރާ ސެޝަންސްތައް/ ވޯކްޝޮޕްތައް

	ޕްރޮގްރާމް ރޭވި/ހިންގި ގެންދިޔަ ފަރާތް	ތަމްރީން/ބައްދަލުވުން/މަޝްވަރާ ސެޝަންސް/ވޯކްޝޮޕް
04 ޖަނަވަރީ 2021	މިނިސްޓްރީ އޮފް ޖެންޑަރ، ފެމިލީ އެންޑް ސޯޝަލް ސަރވިސަސް	ނުކުޅެދުންތެރިކަން ހުންނަ މީހުންގެ ޙައްޤުތައް ރައްކާތެރިކުރުމުގެ ޤާނޫނު ތަންފީޛު ކުރުމާގުޅޭގޮތުން
14 ޖަނަވަރީ 2021	ނޭޝަނަލް ޕޭ ކޮމިޝަން	ފަނޑިޔާރުންނާއި ކޮމިޝަނުގެ މުވައްޒަފުންގެ މުސާރައާއި އިނާޔަތްތަކާ ގުޅޭގޮތުން
20 ޖަނަވަރީ 2021	• ޔޫ.އެން.ޑީ.ޕީ 1. ކޮމިޝަނުގެ މެންބަރު އާމިނަތު އުއްމުކުލްޘޫމް، 2. ސީނިއަރ އައި.ސީ.ޓީ.ޓެކްނިކަލް އޮފިސަރ މުޙައްމަދު އަޙްމަދު	ލޯބަށް ޖެންޑަރބޭސް އަންގެ ފުރުޞަތު
28، 31 ޖަނަވަރީ 2021	ޖުޑީޝަލް ސަރވިސް ކޮމިޝަން	އެސް.އޭ.ޕީ.ވޯކްޝޮޕް
14 މާރިޗު 2021	• ޔޫ.އެން.ޑީ.ޕީ • ސީނިއަރ އައި.ސީ.ޓީ.ޓެކްނިކަލް އޮފިސަރ މުޙައްމަދު އަޙްމަދު	ޑިޖިޓަލް އެމްޕަވަރމަންޓް- ޓޫލް ހާޑްވެއަރ
31 މާރިޗު 2021	އެޓަރނީ ޖެނެރަލްގެ އޮފީސް	އެން.އާރް.އޭ.ގެ ފަރަސްޓް މީޓިންގ
31 މާރިޗު 2021	ނޭޝަނަލް ސެންޓަރ ފޯރ އިންފޮމޭޝަން ޓެކްނޮލޮޖީ	އީ.ގަވަރމަންޓް / ޔޫވީސް
31 މާރިޗު 2021	ދިވެހި ފަނޑިޔާރުންގެ ޖަމިއްޔާ	ފަނޑިޔާރުންގެ ބައްދަލުވުން
31 މާރިޗު 2021	މިނިސްޓްރީ އޮފް ޖެންޑަރ، ފެމިލީ އެންޑް ސޯޝަލް ސަރވިސަސް	ޖެންޑަރ އިކުއަލިޓީ އެކްޝަން ޕްލޭނާ ގުޅޭގޮތުން
23 ޖޫން 2021	މޯލްޑިވްސް މަނިޓަރީ އޮތޯރިޓީ	މަނީ ލޯންޑަރިންގ އަދި ޓެރަރިޒަމް ފައިނޭންސިންގ އާ ގުޅޭ
27 ޖޫން 2021	އެޓަރނީ ޖެނެރަލްގެ އޮފީސް	އެން.އާރް.އޭ.ގެ ރިޕޯޓް ސަބްކޮމިޓީ މީޓިންގ
21 ޖުލައި 2021	ޔޫ.އެން.ވިމަން	ޖެންޑަރ އޮޑިޓަރސް ކޮމިޓީއިން
19 އޮގަސްޓް 2021	ޔޫ.އެން.ޑީ.ޕީ	ޑިޖިޓަލް އެމްޕަވަރމަންޓް- އިންވެސްޓިގޭޝަން ސެކިއުރިޓީ ޓްރޭނިންގ
9 ސެޕްޓެމްބަރ 2021	ޔޫ.އެން.ވިމަން އާއި ޔޫ.އެން.ޑީ.ޕީ	ޖުޑީޝަލް ޕްރޮގްރާމް އިވެލުއޭޝަން ޓްރޭނިންގ

30 ސެޕްޓެމްބަރު 2021	މިނިސްޓްރީ އޮފް ފިނޭންސް އެންޑް ޓްރެޜަރީ	ބަޖެޓް ވޯކްޝޮޕް
4 އޮކްޓޫބަރު 2021	• ޔޫ.އެން.ޑީ.ޕީ • ކޮމިޝަނުގެ މެންބަރު އައިޝާ ޝުޖޫން މުޙައްމަދު	ރެގިއުލޭޝަން ޑްރާފްޓިންގ
25 ނޮވެންބަރު 2021	ނޭޝަނަލް އެންޓި-ކޮރަޕްޝަން ބޮޑީސް	އެންޓި-ކޮރަޕްޝަން ކޮމިޝަން
30 ނޮވެންބަރު 2021	އިންފޮމޭޝަން ކޮމިޝަނަރސް އޮފީސް	މައުލޫމާތު ހޯދާ ދިނުމުގެ ޙައްޤުގެ ޤާނޫނާއި އަލަށް ތަޢާރަފް ކުރާ ޕޯޓަލްގެ މައުލޫމާތު ހިއްސާކުރުން
5 - 12 ޑިސެންބަރު 2021	ޔޫ.އެން.ޑީ.ޕީ	ކެޕޭސިޓީ ބިލްޑިންގ އެންޑް ސްޓްރެންތަނިންގ އޮފް ކޮމިއުނިކޭޝަން ފަންކްޝަން އޮފް ޔޫ.އެން.ޑީ.ޕީ
11 ޑިސެންބަރު 2021	ވިލާ ކޮލެޖް	ޓީމް ބިލްޑިންގ (ޓްރޭނިންގ)

ކޮމިޝަނުގެ އަހަރީ ދުވަސް (4 ސެޕްޓެމްބަރު) ފާހަގަކުރުމުގެ ގޮތުން 04 ސެޕްޓެމްބަރު 2021 ގައި ބޭއްވި ހަފްލާގެ ތެރެއިން

2021 ވަނަ އަހަރު ކޮމިޝަނުގެ އަހަރީ ދުވަސް ފާހަގަކުރުން

ކޮމިޝަނުގެ އަހަރީ ދުވަސް (4 ސެޕްޓެމްބަރު) ފާހަގަކުރުމުގެ ގޮތުން 04 ސެޕްޓެމްބަރު 2021 ގައި ސ. މީދޫގާ ގައި ވަނީ ހާއްސަ ރަސްމިއްޔާތެއް ބާއްވާފައެވެ. މި ރަސްމިއްޔާތުގައި، ކޮމިޝަނުގެ އާ ލޯގޯ އިފްތިތާހުކުރުމާއި ކޮމިޝަނުގެ ވެބްސައިޓް އިފްތިތާހު ކުރުމާއި 2021 ވަނަ އަހަރު ކޮމިޝަނުގެ ޚިދުމަތުގައި އުޅޭތާ 10 އަހަރުވި މުވައްޒަފުންނަށް އެކަމުގެ އަގުވަޒަންކޮށް ހަނދާނީ ފިލާ ވަނީ ހަވާލުކޮށްދީފައެވެ. މި ރަސްމިއްޔާތުގައި ކޮމިޝަނުގެ މެންބަރުންނާއި ހުރިހާ މުވައްޒަފުން ވަނީ ބައިވެރިވެފައެވެ.

2021 ވަނަ އަހަރުގެ ކޮމިޝަނުގެ ބަޖެޓް

2021 ވަނަ އަހަރު މި ކޮމިޝަނުގެ ބަޖެޓުގެ ގޮތުގައި ޚަރަދުކުރުމަށް މަޖިލީހުން ފާސްކޮށް، ކޮމިޝަނަށް ހަވާލުކުރެވުނު ޖުމުލަގައި ވަނީ 18،124،830(އަށާރަ މިލިއަން އެއްލައްކަ ސައުވީސްހާސް އަށްސަތޭކަ ތިރީސް ރުފިޔާ) އެވެ. 2021 ވަނަ އަހަރުގެ ކޮމިޝަނަށް ލިބުނު ބަޖެޓުން ޚަރަދު ކުރެވިފައި ވަނީ 14،997،839.83 (ސާދަމިލިއަން ނުވަލައްކަ ނުވަދިހަ ހަތްހާސް އަށްސަތޭކަ ތިރީސް ނުވަރުފިޔާ އަށްޑިހަ ތިންލާރި) އެވެ.

MVR 21,124,830.00

2021 ވަނަ އަހަރަށް ޚަރަދުތައް މިނިސްޓްރީ އޮފް ފިނޭންސް އެންޑް ޓްރެޜަރީއަށް ހުށަހެޅި ބަޖެޓް

MVR 18,124,830.00

2021 ވަނަ އަހަރަށް ރައްޔިތުންގެ މަޖިލީހުން ފާސްކުރި ބަޖެޓް

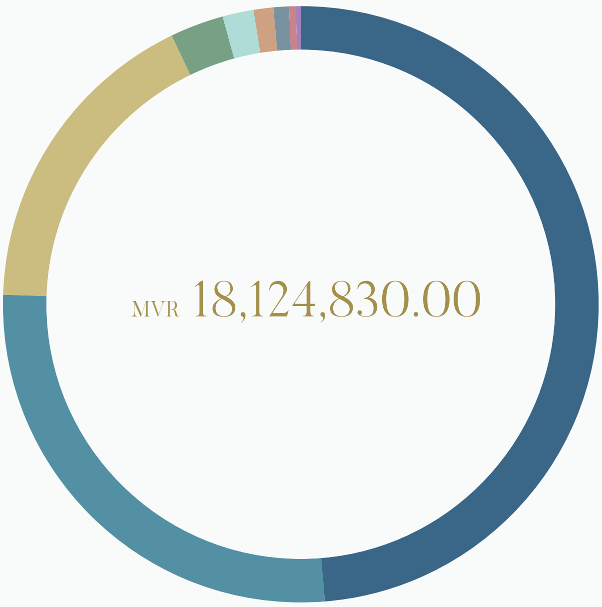

MVR 8,828,905.00

މުވައްޒަފުންނަށް ހިނގާ ޚަރަދު

MVR 4,893,525.22

އޮފީސް ހިންގުމަށް ބޭނުންވާ ހަރުމުދާ ހޯދުމަށް ހިނގާ ޚަރަދު

MVR 3,126,990.17

ޚަރަދު ނުކުރެވި ބާކީ ހުރި ޖުމްލަ އަދަދު

MVR 520,777.99

އޮފީސް ހިންގުމަށް ބޭނުންވާ ހަރުމުދާ ހޯދުމަށް ހިނގާ ޚަރަދު

MVR 299,542.00

ޕެންޝަނާއި، މުސާފިރުކުރުމާއި މުވައްޒަފުންނަށާއި އަދި ވަކި ޚިދުމަތްތަކަށް ދޭން ޖެހޭ ފީ ފަދަ ފައިސާ

MVR 203,239.45

މަރާމާތު ކުރުމާއި ބެލެހެއްޓުމުގެ ޚަރަދު

MVR 141,052.17

އޮފީސް ހިންގުމުގެ ބޭނުމަށް ގަތް ތަކެތީގެ އަގު

MVR 94,058.00

ދަތުރުފަތުރު ކުރުމުގެ ޚަރަދު

MVR 16,740.00

ތަމްރީން ކުރުމަށް ކުރެވޭ ޚަރަދު

ކޮމިޝަނަށް ކުރިމަތިވި ގޮންޖެހުންތައް

ކޮމިޝަނުގެ މަސައްކަތަށް ހަރުދަނާކޮށް ހަލުވި މިންވަރެއްގައި ކުރިއަށް ގެންދިއުމުގައި ދިމާވާ ދަތިތައް ބައެއްފަހަރުމަތިން މަސައްކަތްތަކަށް ދަތި ކުރަމުންދެއެވެ. ނަމަވެސް އެހެނިހެން ސަބަބުތަކާހެދި ކޮމިޝަނުގެ މަސައްކަތްތަކާއި ޙިނގާތައް އަދާކުރުމުގައި 2021 ވަނަ އަހަރު ކުރިމަތިވެފައިވާ ގޮންޖެހުންތައް ފާހަގަ ކުރަމެވެ. އޭގެތެރޭގައި؛

1 މެޖިސްޓްރޭޓް ކޯޓުތަކުގެ ތެރެއިން މެޖިސްޓްރޭޓުން ނެތް ކޯޓުތަކަށް މެޖިސްޓްރޭޓުން ހޯދުމަށް އެކި ފަހަރު މަތިން އިއުލާން ކޮށްވެސް ނިސްބަތުން އާބާދީ މަދު ރަށްރަށުގެ މެޖިސްޓްރޭޓްކަމަށް ކުރިމަތިލާ ފަރާތްތައް މަދުވުމުގެ ސަބަބުން އެރަށްތަކަށް މެޖިސްޓްރޭޓުން އައްޔަނު ކުރުމަށް ދަތިތައް ކުރިމަތިވާކަން ފާހަގަ ކުރަމެވެ.

2 މުވައްޒަފުން ތަމްރީން ކުރުމަށްޓަކައި ޕްރޮފެޝަނަލް ޑިވެލޮޕްމަންޓް އަށް ބަޖެޓާ ބަޖެޓްކޮށްފައި ހިނގުމަށް، ކޮމިޝަނުގެ މަސައްކަތްތަކަށް ހަރުދަނާކުރުމަށް ނުހަނު ބޭނުންތެރިވާ ކަމެކެވެ. ނަމަވެސް އެކަން ކުރިއަށް ގެންދިއުމަށް ފުރިހަމަ ކުރަންޖެހޭ ވަސީލަތްތަކެއް ކަންކަން ފުރިހަމަކުރުމަށް ދަތިތައް ހުރުމުން އެފަދަ ޕްރޮގްރާމްތައް 2020 ވަނަ އަހަރުވެސް ހިންގާފައި ނުވެއެވެ.

3 ފަންނީ މާހިރުންގެ މަސައްކަތްތަކުގެ ފެންވަރު ވަޒަންކުރުމުގެ އިމްތިޙާނު މަސައްކަތް ފެށުމަށް، ބޭނުންވާ ފަންނީ އެހީތެރިންނާއި އިވެލުއޭޝަންތަކާއި، މަސައްކަތްތަކަށް ބޭނުންވާ ޚާއްޞަ ހުނަރު ހުރި، ފަންނީ ޚާދިމު ލިބުން ދަތިވުމުގައި ދަތިތަކާ ކުރިމަތިވިއެވެ.

4 ކޮވިޑްގެ ބާރުވެރިކަމާއި ގުޅިގެން ދަތުރުފަތުރު ކުރުމުގައި ހުރި ހުރަސްތަކާގުޅިގެން ބޭރުގެ ކަމާބެހޭ ފަންނީ މީހުން ހޯދުމާއި ކޯޓުތަކަށް އަދި ފަންނީ މާހިރުން މަސައްކަތްތައް ކުރަމުންދާގޮތް ގާތުން ބެލުމުގައި ހުރަސްތައް ކުރިމަތިވިއެވެ.

2022 ވަނަ އަހަރު ކުރުމަށް ކޮމިޝަނުން ރާވާފައިވާ ކަންތައްތައް

މުވައްޒަފުންނަށް ތަމްރީނު ބޭނުންވާ ދާއިރާތައް ދެނެގަނެ، ކެޕޭސިޓީ ބިލްޑިންގ ޕްރޮގްރާމް އަދި ކޯޗިންގ ޕްރޮގްރާމްތަކުގެ ސެޝަންތަކާއި ކޮމިޝަނުގެ ހިންގާ ގަވާއިދު، ގައިޑްލައިން އަދި ސަކްސެޝަން ޕްލޭން ކޯޕަރޭޓް މުވައްޒަފުން އަހުލުވެރިކުރުމާއި އަދި މިނިސްޓްރީ މުވައްޒަފުންނަށް ބޭނުންވާ ގަވާއިދު އަދި ގައިޑްލައިންތަކަށް އަހުލުވެރި ކުރުވުމުގެ ޕްރޮގްރާމްތައް ރާވާ ހިންގުމާއި ވަޒީފާ ދިނުމާއި ގުޅޭ ކަންތައް ގެނެސް ދެނެގަތުން.

ކޮމިޝަނުގެ ޕްރޮސެސްތަކުގެ ޑިޖިޓަލް ސިސްޓަމް ހޯދުން.

މިހާރު ބޭނުންކުރާ ޕްރޮފެޝަނަލް އެފެކްޓިވްނަސް ސިސްޓަމް، ޑަވާސް ޕްރޮޖެކްޓް އަދި އެހެނިހެން ޑިޖިޓަލް ސިސްޓަމްތަކުގެ ބޭނުން އެންމެ ރަނގަޅަށް ހިފުމާއި، ކޮމިޝަނުގެ ގަވާއިދުތަކާއި މުވައްޒަފުންގެ ކަންތައްތަކުގެ ދިރާސާ ކުރުމުގެ ބޭނުމަށް ގެނެވޭ ބަދަލުތަކާ ގުޅިގެން ގެނެސް ހަރުދަނާ ކުރުން.

މިނިސްޓްރީތަކުގެ ކެޕޭސިޓީ ޑިވެލޮޕްމަންޓް އެޑްމިނިސްޓްރޭޝަނުގެ ޕްރޮގްރާމް އިތުރަށް ދެމެހެއްޓުމަށް ސިވިލް ސަރވިސް ސެކްރެޓަރިއެޓް ޕްރޮޖެކްޓުތަކާއި ކޮމިޝަނުގެ އިސްކޮށްފައިވާ ކަންތައްތައް ދެނެގަނެ ޕޮލިސީތަކުގެ ފެންވަރު ބޮޑުކުރުމަށް ދެމެހެއްޓުން.

ހައިސިއްޔަތުގެ ކޮމިޝަނުން ވަޒީފާ ދިނުމާއި ގުޅޭ ގަވާއިދު ފާސްކުރުމުން، އެގަވާއިދުތަކާއި ގުޅޭ ދާއިރާ ޕޮލިސީތައް ބައިވެރިކަމާއި އެކު ތަޢާރަފުކޮށް ހިނގުމަށް ރާވާފައިވާ ކަންތައްތައް ކުރިއަށް ގެންދިއުން.

ވަޒީފާއިން ވަކިކުރުމަށް ދެވެނިކޮށް ވަކިކުރުމުގެ ހާލަތުތައް އޮތް ނިސްބަތް ކުޑަކޮށް 2021 ވަނަ އަހަރާއި ބަލާއިރު 50% އަށް ކުޑަކުރުން.

ސިވިލް ސަރވިސް ޓްރެއިނިންގ އިންސްޓިޓިއުޓްގެ ޕްރޮގްރާމް ހުސްވެފައިވާ ސްޓޭޓަސް ކެޕޭސިޓީ ރީކޮލް ޕްރޮގްރާމް ހަރުދަނާ ކޮށް އިތުރު އެސެސްމަންޓް ބަދަލުތަކާ ގުޅިގެން ދިރާސާކޮށް ނިންމުން.

ޒީއެސްޓީއާއި ގުޅޭ އެސްޓަބްލިޝްމަންޓްތަކާ ވަޒީފާ ދިނުމުގެ ވަރުގަދަ ތަމްރީނު ދިނުމާއި ގުޅޭ ވަޒީފާގެ އިސް ފައިސާ ދިނުމުގެ އުސޫލުތަކާއި ގުޅިގެން ދިރާސާކޮށް ރިވިއުކޮށް ދެނެގަތުން.

ކޮމިޝަނުގެ މަސައްކަތްތަކާއި ގުޅޭ ތަފާސް ހިސާބާއި ވަޒީފާގެ ފަރާތްތަކާ ގުޅޭ ރިޕޯޓް ތައްޔާރުކުރުމުގެ އުސޫލު ތަޢާރަފް ކުރުން.

ކޮމިޝަނުން ބޭނުންކުރާ ސިސްޓަމްތައް މޮޑަރނައިޒް ކުރުމާއި ކޮމިޝަނުން ސިވިލް ސަރވިސްއަށް ލިބޭ ވަޒީފާގެ ބައިވެރިކަން އިތުރުކުރުން.

ކޮމިޝަނުން ވަޒީފާ ދިނުމުގެ ގަވާއިދު ހިފެހެއްޓުމާއި ގުޅޭ ގަވާއިދުތަކާއި ބައިނަލްއަޤްވާމީ ސްޓޭންޑަރޑްތަކާ އެއްގޮތަށް ހަރުދަނާ ކުރުން.

ކޮމިޝަނުގެ ހިންގާ ގަވާއިދު މުރާޖަޢާކޮށް އާންމުކުރުން.

ރިޕޯޓް ނިންމުން

ޖުޑީޝަލް ސަރވިސް ކޮމިޝަނުގެ މަސްއޫލިއްޔަތާއި ވާޖިބުތައް އަދާކުރުމުގައި 2021 ވަނަ އަހަރު ކޮމިޝަނުން ކޮށްފައިވާ މަސައްކަތްތައް ކުރިއަށް ގެންދިއުމުގެ ކާމިޔާބު ދެއްވިކަމަށްޓަކައި މާތްالله ސުބްޙާނަހޫ ވަތަޢާލާއަށް ޙަމްދުއާއި ޝުކުރު ކުރަމެވެ.

އަދުލުއިންސާފު ޤާއިމުކުރުމުގެ ދާއިރާގެ މިނިވަންކަން ރައްކާތެރި ކުރުމަށާއި އެ ނިޒާމާއި ދާއިރާގެ ޝަރަފާއި ޤަދަރު ހިމާޔަތްކުރުމަށާއި އާންމުންގެ މެދުގައި އިތުބާރާއި ޝަފާފުކަން އުފެއްދުމަށް ދެމެހެއްޓުމަށްޓަކައި ކޮމިޝަނުގެ ޒިންމާއާއި މަސްއޫލިއްޔަތުގެ ތެރެއިން ކުރެވެން ހުރި މަސައްކަތްތައް ފުރިހަމަކުރުމުގައި ކޮމިޝަނުގެ އެންމެ އިސް ވާޖިބަކީ މަސްއޫލިއްޔަތުތަކުގެ ދަކާކަމެވެ. ކޮމިޝަނުގެ މަސައްކަތްތައް 2021 ވަނަ އަހަރުވެސް ބިނާކުރެވިފައި ވާނީ މި ދެންނެވި ލަނޑުދަނޑިތައް ހާސިލުކުރުމުގެ އަސާސްގެ މައްޗަށެވެ.

2020 ވަނަ އަހަރު ކޮމިޝަނުގެ މަސައްކަތްތަކަށް ގެނެވުނު އުމްރާނީ ތަރައްޤީއާއި މަސައްކަތުގެ ވައްޓަފާޅިއާއި އާދަޔާހިލާފު ގެނެވުނު އެތައް ބަދަލުތަކާއެކު، ކޮވިޑުގެ ބިރުވެރިކަމުގެ ބާރުގައިވެސް 2021 ވަނަ އަހަރު ކޮމިޝަނުން މަސައްކަތްތައް ގެންގޮސްފައި ވަނީ މަގުފަހިވެފައިވާ އަދި އާދައާ ހާލަތުގައެވެ.

ކޮމިޝަނުގެ މަސައްކަތް ކުރުމުގެ ވައްޓަފާޅިއަށް ބަދަލުތަކެއް ގެނެވުނު މުޅިއަހަރުތެރޭ ކޮމިޝަނުގެ މަސައްކަތްތައް ނިންމުމަށް އެއް ވިސްނުމެއްގައި، ކޮމިޝަނުގެ މެންބަރުންނާއި މުވައްޒަފުން ކުރެއްވި އަގުހުރި ޚިދުމަތް ފާހަގަކޮށް، އިޚްލާސްތެރިކަމާއެކު ޝުކުރު ދަންނަވަމެވެ. އަދި ކޮމިޝަނުގެ މަސްއޫލިއްޔަތު އަދާކުރުމުގައި އެއްބާރުލުން ދެއްވި ހުރިހާ ފަރާތްތަކަށް ހާއްސަ ޝުކުރެއް ދަންނަވަމެވެ.

2022 ވަނަ އަހަރަކީވެސް ކޮމިޝަނުން ކަނޑައަޅާފައިވާ ލަނޑުދަނޑިތައް ހާސިލުކުރުމުގައި ހުރިހާ ފަރާތަކުން މަގުތައް ތަނަވަސް ވެގެންދާނެ އުއްމީދު އަހަރެއްކަމުގައި މިންވަރުކުރައްވާށި! އާމީން!